

今度の納金  
町県民税 才4期分  
国民健康保険料1月分  
国民年金10.11.12月分  
1月末日限り

才27号  
発行所 長崎県東彼杵郡  
波佐見町役場  
印刷所 丸田印刷

# 波佐見

町の人口  
12月1日現在  
男 7,371人  
女 8,048人  
計 15,419人  
世帯数 2866戸

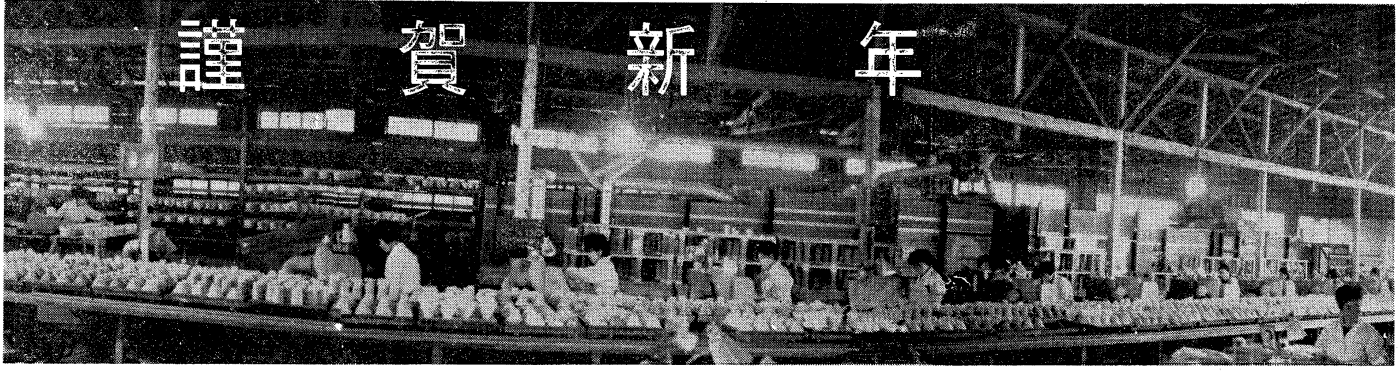

年とともに躍進する波佐見

## 明けましておめでとー

波佐見町長 今里久香

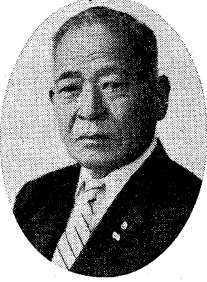

仕事ができることではない限りは、必ず、一年前に動き出すべきである。一年のゆとりをもつて目標をつき、具体的進歩を進めよう。中央政府の力を必要とするようなことなら、必ず市町村の内部にも準備があるべきである。

昨年中はひとかたならぬご協力いただきました。本年もよろしくお願ひ申し上げます。本年もよろしくお願ひ申し上げます。本年もよろしくお願ひ申し上げます。本年もよろしくお願ひ申し上げます。

## 年頭のごあいさつ

長崎県知事 佐藤勝也



崎県の繁栄と県民の方々の幸福の増進を念願し、十年二十五年先と長期展望を以て、ひたすら努力して参ります。

皆さまにはお元気で、新定し大地にしっかりと足をのこすこと、ひたすら努力して参ります。皆さまにはお元気で、新定し大地にしっかりと足をのこすこと、ひたすら努力して参ります。

町政日誌	
11月	
1日	東彼杵農林技術員協議会(本町)陶磁器振興会 吉井町より庁舎見学のため来町
4日	郡内小学校長と工業組合懇談会、衆議院議員選挙立会演説会(西ノ原)
5日	教育委員会
11日	学校巡視(東小中)
12日	新町建設計画研究会
15日	郡内消防団長会議(本町) 学校巡視(南小中)
16日	臨時町議会
17日	衆議院議員選挙立会演説会(西ノ原)
18日	バス運行陳情民生委員会 選挙管理委員会 就学児童健康診断(南地区)
21日	定期種痘
23日	衆議院議員選挙立会演説会(西ノ原)
25日	勤労感謝の日 本町自治功労者表彰式 陶磁器振興会農業委員会、就学児童健康診断(東)
26日	町内防火宣伝波佐見町協賛佐世保美容師組合芸能合戦
27日	石川島小松市より農業視察団来町母子健康相談
28日	農業労働力調整委員会就労対策協議会
29日	火災予防週間町内防火パレード消防分団長会議
30日	公民館運営審議会

## 新年を迎えて

波佐見町議会議長 太田鹿市

新年を迎えて、波佐見町からご同慶に存じます。新年を迎えて、波佐見町からご同慶に存じます。新年を迎えて、波佐見町からご同慶に存じます。

今年もよろしくお願ひ申し上げます。今年もよろしくお願ひ申し上げます。今年もよろしくお願ひ申し上げます。今年もよろしくお願ひ申し上げます。

完工を急ぐ

災害復旧工事

Table with columns for '町民各位のご協力により' and '内訳' listing various reconstruction projects and locations like '箕所別' and '所在'.

農業施設災害総事業費七千二百万円



完成近い長野川河川工事

Table titled '38年度総工費84,582千円' showing total costs for various projects, categorized by '総工費' and '進捗率'.

Table titled '国民年金で老後をたのしく' listing names and amounts, likely beneficiaries of national pension services.

国民年金で老後をたのしく

公共土木災害工事内訳

Table showing details of public civil disaster reconstruction work, including project names and locations.

東彼畜協の和牛品評会成績

Table listing the results of a Japanese beef evaluation meeting held by the Higashi Katsuragi Livestock Association.

団体一位に榎木場郷(農芸) デザイン優秀賞に松尾氏(窯芸)

産業振興大会で (農産物品評会) 青年建設班に参加しよう... Details of the regional industrial promotion conference and youth construction class.

借入申込みは 長期低利資金の 早め

農林漁業資金(利息三分五厘)を借り入れて、溜池水路、区画整理、田畑、開田、開池、畦畔整理など、年度分をたぐいまる調査中でありますので、早くに役場経済課まで申し込み下さい。

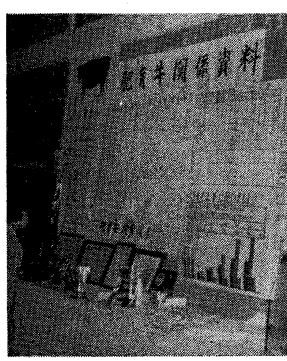

関係者関係者関係者

四姫三太郎

私の職掌が子供の育て方について漫談的に書いて見ることにした。そこで行った冒険が「四姫三太郎」である。

(以下次号)

# 本町自治功勞者

## 24名4団体を表彰

去る十一月二十三日「勤」ので、この点何分のご承  
労働者」日前十時より、本町第一  
町公会堂において、本町第一  
一回の功勞者及び永年勤続  
者二十四名四団体の表彰式  
を来賓多数の列席を得、奉  
を来賓多数の列席を得、奉  
を来賓多数の列席を得、奉

### ○被表彰者

- |        |          |        |          |
|--------|----------|--------|----------|
| 田嶋 康市  | 折敷瀬 産業功勞 | 故橋本 伊作 | 三股 三木    |
| 松尾 政   | 折敷瀬 故橋本  | 田嶋 初   | 岩永 積次    |
| 湯無田 宿  | 折敷瀬 故橋本  | 田嶋 初   | 福田 伊作    |
| 黒板 力枝  | 折敷瀬 故橋本  | 田嶋 初   | 田嶋 京一    |
| 乙長野 村木 | 折敷瀬 故橋本  | 田嶋 初   | 村石 金一    |
| 折敷瀬 宿  | 折敷瀬 故橋本  | 田嶋 初   | 中尾 岳     |
| 田嶋 康市  | 折敷瀬 故橋本  | 田嶋 初   | 折敷瀬 産業功勞 |
| 折敷瀬 宿  | 折敷瀬 故橋本  | 田嶋 初   | 折敷瀬 産業功勞 |
| 折敷瀬 宿  | 折敷瀬 故橋本  | 田嶋 初   | 折敷瀬 産業功勞 |
| 折敷瀬 宿  | 折敷瀬 故橋本  | 田嶋 初   | 折敷瀬 産業功勞 |
| 折敷瀬 宿  | 折敷瀬 故橋本  | 田嶋 初   | 折敷瀬 産業功勞 |
| 折敷瀬 宿  | 折敷瀬 故橋本  | 田嶋 初   | 折敷瀬 産業功勞 |
| 折敷瀬 宿  | 折敷瀬 故橋本  | 田嶋 初   | 折敷瀬 産業功勞 |

この表彰は本年度制定の  
功績に對して町民皆さまと  
共にお祝い申し上げる事  
ご精進に對して心から  
敬意を表したいと存じま  
す。

尚この表彰式は初めての  
ことであり、資料その他の  
関係で今回の表彰者以外  
方にも町行政、経済、文  
化、社会、その他各分野  
又又は衆人の模範と認めら  
る行為があられた方も数多  
くおられると存じますが、  
今後皆様方のご進んで  
賜願で、広くそのご功勞に  
報いたいと考えております



**新成人 210名を祝う**  
「二月十五日成人の日」  
に本年満二十才に達せられ  
た方々の前途を町民ごぞつ  
て祝福するため、成人式を  
次により挙行いたします。  
町民皆様のご列席をお願  
い申し上げます

1. ところ 南小学校講堂  
2. とき 一月十五日午前  
十時開式

3. 式終了後時局講演並びに  
青年団出演の演芸会を行  
います

# 選挙人名簿確定

## 波佐見町の有権者は 八、六四六名

「主権在民」即ち、国民  
の一人一人が政治に参加し  
て、私達の暮らしをよくす  
る権利は、憲法によつて保  
障されています。

この本旨にそつて制定され  
ているのが選挙法です。

この選挙法で選ばれた代表  
者による政治を代表政治とい  
えます。この政治の方式によ  
るものと、しか

直接に民意を代表すべき  
者の手にゆだねて運営され  
る権利を登録しておく簿  
とになり、その後、成  
に登録されて投票すること  
の名簿が使用されます。

（別冊）

昭和38年12月20日確定

基本選挙人名簿数			
姓	名	定数	数計
中尾	尾	322	411
三永	尾	118	136
永小	尾	249	298
小野	尾	84	111
野々	尾	125	145
湯無	尾	515	582
湯無	尾	290	346
井鬼	尾	120	139
金	尾	195	235
折敷	尾	340	379
折敷	尾	269	338
宿	尾	165	173
村木	尾	199	246
山	尾	152	184
神木	尾	118	145
田	尾	141	171
川	尾	138	164
内田	尾	79	84
長野	尾	127	159
長野	尾	63	80
折野	尾	101	121
折野	尾	40	49
志平	尾	3950	4696
計			8646

## 利用度の多い窓口を 玄関の一番近くに

### 役場の配置を一部変更

住民の用事が一番多い窓口、いろいろの  
つまり、戸籍、住民登録、係の配置を少し変更して、根本的に改善  
印鑑証明、転出入、国民健  
康保険、年金、福祉衛生な  
住民に対するサービスによ  
この事務をやる係を役場の  
玄関から一番近く、寄りつ  
きやすいところに、いっし  
よにまとめられた用事にと  
れる人は大変便利になると  
安くなれば、早く、正し

### 波佐見町役場職務分担表

課	係	職務内容	町長	助役	収入役				
					土木課	民生課	経済課	事務課	
総務課	底務係	庶務、消防、町政広報、庁内車 管理、自衛官募集その他課係に 属さない事務							
	企画調整係	条例規則の制定改廃 新町建設計画調整、事務改善							
	管財係	町有財産の一般管理及び評価取得 財産土地、家屋の登記							
	財政係	財政全般、契約、教育委員会に属 さない県立学校関係							
課	課	町税、県税賦課徴収、国税 国民健康保険賦課徴収その他							
	課	土地、家屋、名寄帳、固定資産税 賦課徴収、相続税その他							
	課	農業経営改善振興、農産物の改良 畜産振興、農業振興、林道 商工業の振興、国勢調査、観光、 海外移民、統計その他							
	課	地籍調査全般							
	課	戸籍住民登録、配給、印鑑証明 外国人登録、国民年金全般 生活保護、社会福祉、軍人恩給、 遺族援護児童委員その他							
課	課	国民健康保険事業全般							
	課	衛生全般、各種予防接種 簡易水道維持管理							
	課	交通、通信、運輸、住宅金融公庫 土木事業の管理的事務							
課	課	土木事業、道路、橋梁、上下水道 災害復旧、公営住宅の建設、 その他建設事業							
	課	農委委員連連管 農地にすること、その他							
課	課	農業委員会連管 農地にすること、その他							
	課	議会(兼運営事務局) 農委委員連連管 農地にすること、その他							
課	課	議会(兼運営事務局) 農委委員連連管 農地にすること、その他							

# 国民健康保険料が 一部減額されました

## 一部減額されました

ご承知のように国民健康  
保険料は、次の四つがそれ  
三十八年度の保険料から年  
当りでもその

改定された方

一、所得割 三十五%  
二、資産割 十五%  
三、均等割 三十五%  
四、世帯割 十五%

世帯割は所得割の  
多い人も少ない人も同等の  
割で賦課されますが、その等割、世帯割の①について  
合計が保険料総額の五十分  
セントを占めていることは  
から、所得の低い人の負担  
を軽減することとし、まし  
てお届けして

が非常に過重になっている  
ことが考えられます。それ  
町の国民健康保険に補助す

(誰んだあと切りつて家の適当なところに貼付して役場の用務の参考にして下さい)

保護者の皆様へ

健康で入学、明るい一年生 皆んな、そろって 楽しい学校

就学前の健康診断を昭和三十三年学校保健法が出来た...

公民館へ寄贈

アイデア賞の ミシンを

ここに出演者の皆さん、別して神木場演劇団の皆さんに厚く御礼申し上げます。

アイデア賞の受賞に喜び 神木場演芸部員



全員そろって健康な明るい入学が出来ます様に検査を行うのが目的でございます。

Table with columns: 病名, 該当児童数, 内訳. Rows include トラウマ, 白せん, 副鼻腔炎, etc.

就学猶予、免除は「発育がおくれている」...

労力が半分ですむ 水稲直播栽培の成績

今後の水稲栽培の大きな問題として労力を少なくすることが最も必要となつてきました。

昭和三十九年度保育所(園) 入所児童募集

次により町内保育所(園) 家庭の方です。しかし、その児童を募集いたします。

一、募集期間 昭和三十九年一月十五日より二月十五日まで

二、施設及募集人員 山山保育所 定員六十名

三、募集受付場所 各保育所及町役場民生課

四、入所児童資格 四、入所児童資格は次の通り

きせつ(厄年)は中国の古くからおなじみのなや...

川柳警察署職員 寄付御札 一、金式千円也

自衛官募集 試験日十八日と二十五日

防火メモ 最近、国が発表した昭和三十三年分火災実態報告

本町消防出初式 一月六日舉行 新春の行事、恒例の消防出初式は一月六日午前八時

工業統計調査 昭和三十八年工業(製造)です。

十五、六十から二十才ころというのは、身体的に子供からおとなになる成長期

折敷瀬 中村俊浩 折敷瀬 中村俊浩

折敷瀬 中村俊浩 折敷瀬 中村俊浩

折敷瀬 中村俊浩 折敷瀬 中村俊浩

町の人口  
 昨年12月31日現在  
 男 7,359人  
 女 8,036人  
 計 15,395人  
 世帯数 2,866戸

# はさみ

第28号

発行所 長崎県東彼杵郡  
 波佐見町役場  
 印刷所 川棚印刷所

今月の納金  
 固定資産税第4期分  
 国民健康保険料2月分  
 2月末日限り

## 求人難緩和対策として 獨身寮建設を計画

総工費 四千万円

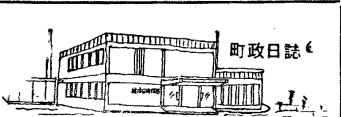

町政日誌

1月

4日	御用始め
5日	波佐見町陶磁器師商業協同組合総会
6日	消防出初式
7日	選挙管理委員会 評長会議
9日	工業組合 初入り礼会
9日	農業委員会
10日	産業経済委員会
11日	産第5回陶磁器具本市。新成人講座
12日	第1回臨時町議会
14日	成人式
15日	陶磁器師業所獨身寮建設推進委員会
17日	選挙管理委員会
18日	町内駅伝大会
19日	産米改善検討会
20日	課長会議
21日	文教厚生委員会
22日	総務委員会
23日	衛生部長会議
25日	各種団体会長会議、産業振興会
27日	教育委員会

今年の就職シーズンが目の鼻を刺すように計画を  
 前に迫り、陶磁器業元及び 進め、との意見があり  
 商社は求人にも全力を傾けて、陶磁器振興会としてもその  
 おられるが、人手不足は予 意見に従って協議を進めた  
 想外に大きく、その求人難 結果、各業者で建設するこ  
 間と対策としていろいろと ともに建設の一致を見ました  
 問題があります。

現在建設申込者は一竜、 県又は関係機関にお願いし  
 昨年末に選元並びに卸商 山慶、弘山で一棟、高山、  
 の各代表による委員を選任 博山、昭和、幸山、大鹿、  
 獨身寮建設推進委員会を設 西海、鶴松、豊榮、小吉の  
 け、この対策について協議 海元、商社より各々一棟の  
 した結果、求人難の緩和策 申込があつたので、早速福  
 として獨身寮を建設し、町 岡市、大日工業会社に設計  
 内外の市町村より広く工員 を依頼中で、その規模は軽  
 でも解消するのではないか

## 助役に福田寛吾氏就任

助役道添重氏、一身上の都合により客年十  
 二月三十一日付で退職されたので後任助役とし  
 て、福江警察署長をしておられた本町山山出身  
 福田寛吾氏を推薦、一月十四日臨時町議会で満  
 場一致の同意を得、同日付で助役に就任された



福田寛吾氏

## ごあいさつ

助役福田寛吾



浜辺田郷 道添重

## 退任ごあいさつ

浜辺田郷

道添重



新成人一九八名を祝う

## 成人式

新成人一九八名を祝う

昭和23年に法律で定めら 辞に引続、成人証書及び記  
 れてより今年で第16回の一 念品の贈呈、来賓の祝辞が  
 成人の日」を迎え、本町 成人の日」を迎え、本町  
 では南小学校講堂で成人式 代表して一龍政太君がお礼  
 九八名が出席して成人式を 新成人の祝詞を述べ、その後長崎  
 行しました。この日は町内外より多数 講演、記念撮影、波佐見町  
 の来賓出席のもと、町長 青年団出演の演奏などがあ  
 社会人として己をみつめな らは婦人会より成人者へ  
 がら人生のスタートを切り、 祝いの菓子折の進呈及び湯  
 浴の皆さん方の輝かした前 茶の接待などご協力をおい  
 途を祝福し、今後のためま だけ、ここに厚くお礼申し  
 ざる努力を期待する旨の式 上げます。

今日から一人前の社会人 になるんだ、大人になるん  
 だ、そんな思いが身体中を かけめぐってきた。まるで  
 ドキドキしてきいた。まるで 運動会のリレーのスタート  
 ラインにたつた時のように ・・・線が出て思いきり外  
 気を吸いこんでしまった。そ うした空気が、ついに「  
 二十才」が私の中にはいつ てきたようだ。

新しいパンプスをはいて うつと鏡を覗いてみるそ  
 こには二十才の私がかいたど こか昨日と違っているのだ  
 ろうと一生懸命鏡の中の自 分の姿をきき込んでいる。私  
 の側で母が笑っている。そ んな母に、肩をすくめてみ  
 せて、やっぱり母は父の分 まで私の成人を喜んでくれ  
 ている。言葉には出さない けれど、母の胸は喜びでい  
 つぱりなのだ。  
 母と顔を合わせた時、私 はほんとうに幸せだと思っ  
 た。私は、こんな暖かい 母の愛がある。でもそれに  
 あまえてはいけぬ。今日 から成人者として、自分  
 は自分なりに責任をもつて 一日一日の生活を大切に  
 していこうと思つている。そ ういふ、果敢と勇気のお言葉に  
 あつたように、美しいもの に、憧れをもつて、じみで  
 もいい堅実な歩みをつけて 行く。

正しい所得の申告を  
 いたしましよ

昭和三十九年度 除しないので、税金を計算  
 年度の申告書 提出して、税金を計算  
 を納めなければなりません  
 からご注意下さい。

申告のしかた  
 申告書、申告説明書、及  
 び申告受付日程表などは二  
 月中旬に、御手元におとど  
 けします。

①所得税の確定申告書や事  
 業税の申告書提出される  
 方は、それ等の申告と同時に  
 町役場で受け付けをいたし  
 ます。

②町民税、県民税の申告だ  
 けされる方は後でお知ら  
 せされる日によつて、町の  
 税務係員が各部落を巡回し  
 て直接受け付けます。

※申告のときは、所得計算  
 に必要な売上上げ経費、支  
 払資金などのわかる帳簿や  
 所得から差し引かれる医薬  
 費や生命保険料のわかる領  
 収証、契約書などを持参し  
 て下さい。

## 寄付お礼

金一封  
 こし「成人の日」を  
 迎えられた新成人一九八  
 名より、成人記念として  
 町民民福用品の一部に役  
 立て下さい。と多額の寄  
 金贈を賜りましたことご  
 心からお礼申し上げます。  
 趣旨によりご利用いたし  
 ます。

波佐見町長 今里久香

昭和三十八年中に他の人  
 から贈与を受けた不動産  
 産、株式、預貯金などの財

## 二月は贈与税の 申告と納税の月 です

昭和三十八年中に他の人  
 から贈与を受けた不動産  
 産、株式、預貯金などの財

寒気なお厳しい折柄皆様  
 には益々ご健勝のこと心  
 からお喜び申し上げます。  
 わたくしこのたび今里町長  
 をはじめ町議会の皆様方  
 ご推挙によりまして、伝統  
 に輝く、名譽あるわが波佐  
 見町の助役の重責を、けが  
 すことに成りましたことは  
 わたくし一代の光榮と存じ  
 き愛情と、波佐見の生れで

「限りなき皆様のご支援  
 た。まして「永年町政業  
 務に勤めさせていただきます  
 ましたが、昨年末に辞任いた  
 しました。

「下波佐見村役場に奉職致  
 しましてから四十四年  
 ほんとうに永い間お世話様  
 亦他面物資の乏しきを分

「限なき皆様のご支援  
 た。まして「永年町政業  
 務に勤めさせていただきます  
 ましたが、昨年末に辞任いた  
 しました。

「下波佐見村役場に奉職致  
 しましてから四十四年  
 ほんとうに永い間お世話様  
 亦他面物資の乏しきを分

「限なき皆様のご支援  
 た。まして「永年町政業  
 務に勤めさせていただきます  
 ましたが、昨年末に辞任いた  
 しました。

「下波佐見村役場に奉職致  
 しましてから四十四年  
 ほんとうに永い間お世話様  
 亦他面物資の乏しきを分



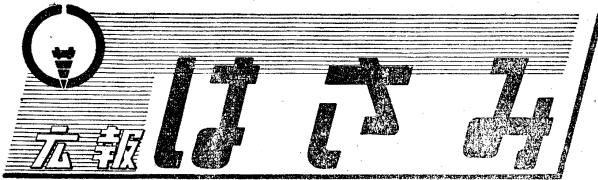

町の人口 2月末現在 男 7,367 女 8,041 計 15,408 世帯数 2,866戸

今月の納金 国民健康保険料 3月分 3月末日限り

昭和37年度 一般会計 特別会計 決算

特別会計

国民健康保険事業決算

Table with columns for '歳入' (Revenue) and '歳出' (Expenditure) for National Health Insurance. It includes sub-rows for '歳入' and '歳出' with '決算額' and '前年度と比較増減'.

一般会計

Main general account table with columns for '歳入' and '歳出'. It includes sub-rows for '歳入' and '歳出' with '決算額' and '前年度と比較増減'.

昭和37年度決算認定

昭和三十... 七百五十七万円で、一八・五パーセント才出算は監査委員で、二千四百十八万員... 認定をう... 才入の状況は別図の通りであります...

決算総額 (一般会計)

一億四千四百四十八万五千円

災害復旧で建設事業費は縮小

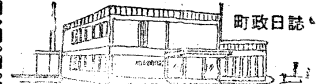

2月

- 5日 農業委員会
6日 民生委員会 保健福祉推進地区協議会
10日 町議会常任委員長会議 郡教委連絡協議会
12日 町議会定例会
17日 町議会本会議
18日 愛知県陶業者会視察団来町
20日 農業委員会 経済交流懇談会
21日 部落総代会 鬼木農道起工式
23日 長野老人クラブ結成式 川内有線放送落成式
26日 臨時出納検査27日まで
27日 陶磁器振興会 農業団体との協議会
28日 昭和39年度予算町長査定
29日 教育委員会

歳入決算の構成

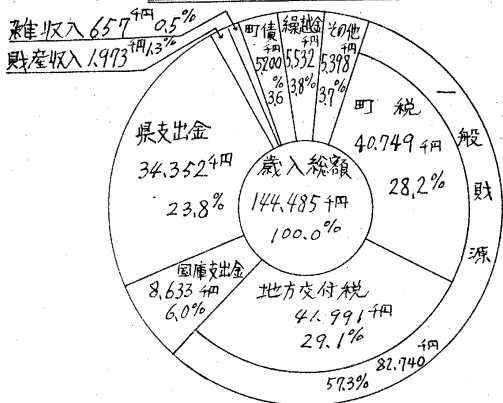

特別会計

中尾地区簡易水道事業決算

Table for Nakao District Simple Waterworks. Columns: '歳入' (Revenue) and '歳出' (Expenditure). Revenue total: 389,000; Expenditure total: 367,000.

血山地区簡易水道事業決算

Table for Hiyama District Simple Waterworks. Columns: '歳入' (Revenue) and '歳出' (Expenditure). Revenue total: 390,000; Expenditure total: 299,000.

目的別歳出の構成

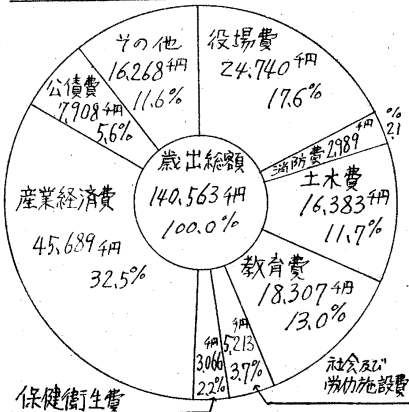

しかし、なお是正して努力すべき点がある。この点については積極的に検討を加えて速やかに適切な措置を講ぜられることを期待する。本年度は未曾有の洪水によって甚大な被害をうけ、その復旧に全...

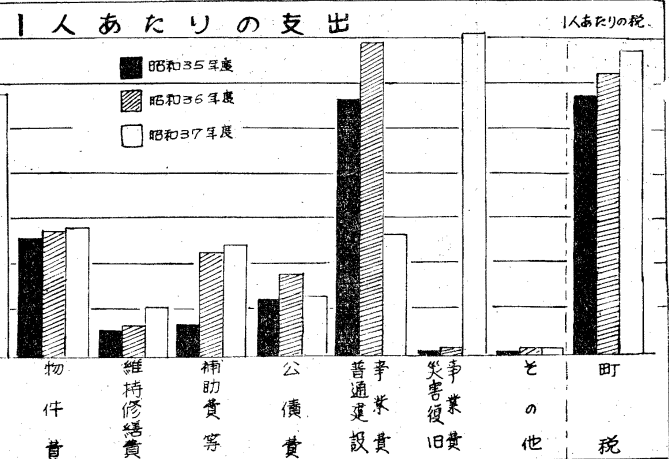

38年度 一般会計

追加予算案など十五件を議決

第2回定例町議会

二月十二日招集の才二回定例町議会は同日午前十時開会、会期を二月二十一日までの十日間と決定議案九件、認定四件、請願二件を上げ上程した。

昭和三十七年度特別会計中尾地区簡易水道事業歳入歳出決算について認定を求めると、(才入二千三百六十九千九百九十九円八分二厘)

昭和三十七年度特別会計山田地区簡易水道事業歳入歳出決算について認定を求めると、(才入三十九万九千九百九十九円八分二厘)

昭和三十八年度一般会計追加更正予算(才六)

昭和三十七年度一般会計歳入歳出決算について認定を求めると、(才入一億四千四百四十八万五千円、才出一億四千五百六十九万三千円)

昭和三十七年度特別会計山田地区簡易水道事業歳入歳出決算について認定を求めると、(才入三十九万九千九百九十九円八分二厘)

昭和三十八年度一般会計追加更正予算(才六)

昭和三十八年度一般会計追加更正予算(才六)

昭和三十七年度一般会計歳入歳出決算について認定を求めると、(才入一億四千四百四十八万五千円、才出一億四千五百六十九万三千円)

昭和三十七年度特別会計山田地区簡易水道事業歳入歳出決算について認定を求めると、(才入三十九万九千九百九十九円八分二厘)

昭和三十八年度一般会計追加更正予算(才六)

昭和三十八年度一般会計追加更正予算(才六)

昭和三十七年度一般会計歳入歳出決算について認定を求めると、(才入一億四千四百四十八万五千円、才出一億四千五百六十九万三千円)

昭和三十七年度特別会計山田地区簡易水道事業歳入歳出決算について認定を求めると、(才入三十九万九千九百九十九円八分二厘)

昭和三十八年度一般会計追加更正予算(才六)

昭和三十八年度一般会計追加更正予算(才六)

昭和三十七年度一般会計歳入歳出決算について認定を求めると、(才入一億四千四百四十八万五千円、才出一億四千五百六十九万三千円)

昭和三十七年度特別会計山田地区簡易水道事業歳入歳出決算について認定を求めると、(才入三十九万九千九百九十九円八分二厘)

昭和三十八年度一般会計追加更正予算(才六)

昭和三十八年度一般会計追加更正予算(才六)

昭和三十七年度一般会計歳入歳出決算について認定を求めると、(才入一億四千四百四十八万五千円、才出一億四千五百六十九万三千円)

昭和三十七年度特別会計山田地区簡易水道事業歳入歳出決算について認定を求めると、(才入三十九万九千九百九十九円八分二厘)

昭和三十八年度一般会計追加更正予算(才六)

昭和三十八年度一般会計追加更正予算(才六)

農業所得標準決る 38年度所得税に適用 39年度町民税 昭和三十八年度分農業所得の計算に用いる標準額が次のとおり佐世保税務署で決定された。

昭和38年分農業所得標準率 table with columns: 種別, 反当所得金額, 鬼木川内, AC以外の部落, 三股村木, 水田裏作(麦等の減収による減額)

普通畑, 野菜畑, 温州みかん, 梨, 茶, ビニールハウス(野菜) table with columns: 品名, 金額

種別, 1頭当所得金額 table with columns: 乳牛, 養豚(肉豚), (仔豚), 養鶏(成鶏)

別途控除額 table with columns: 役牛, 役馬, テーラー, 米の予約売渡し

老後をたのしく 長野に老人クラブ結成

お年寄りの老後の生活を健全で豊かなものにするために老人の福祉の増進をはかるため国では昭和三十八年より老人クラブの結成を呼びかけることになった。

この老人クラブは老人六十五以上、同一小地域内に居住する五十人以上で組織し、毎月一回程度会合を行い、会員の教養の向上、健康増進、レクリエーションなどを実施することになった。

本町では、今度、長野、野々川、折敷瀬地区に実施することになり、すでに長野地区においては、二月二十三日鴻ノ巣保育所で結成式を行った。



長野老人クラブ員のたのしい一日

お年寄りに長生きしていただくため、健康診断を無料で実施するべく計画いたしております。その時は、全員受診されて健康で明るい余生を楽しまれるよう希望いたします。

波佐見経済交流懇談会 本町商工会では去る二月二十日午後二時から本町と近隣都市である佐世保市との地区経済交流懇談会を行いました。



最近出来た川内有線放送施設

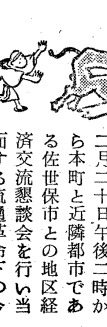

波佐見経済交流懇談会 当日の参加者は佐世保市より市当局、商工会議所、市卸連盟、外職員、波佐見町より町当局、商工会、陶磁器卸商、商店部会員。







今月の納金  
国民健康保険料4月分  
国民年金1.2.3月分  
軽自動車税  
4月末日限り

第30号  
発行所 長崎県東彼杵郡  
波佐見町役場  
印刷所 川棚印刷所

# はさみ

町の人口  
3月末現在  
男 7,366人  
女 8,074人  
計 15,440人  
世帯数 2,875戸

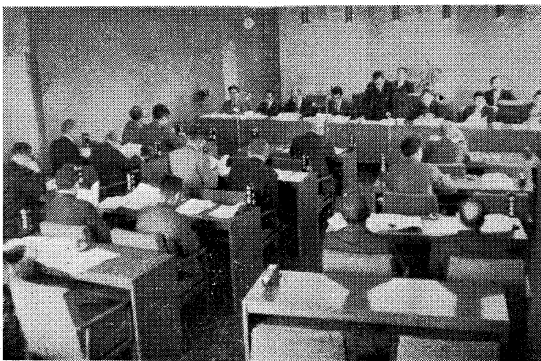

## 昭和39年度一般会計予算 2億3千9百万円

### 三月の定例町議会で原案 どおり可決成立

本年度予算の編成にあたりましては、先ず政府予算の基本方針等、地方財政計画の策定方針を、基調としなければならぬものと考へますが、地方団体の予算編成と、直接関係をもつております地方財政計画の強調するところは、概ね次のとおりでございます。昭和三十九年度においては、所謂健全均衡財政を堅持しつつ、地方行政水準の一層の向上をはかり、かつ地域開発の促進と、地域格差の是正を図ることを目的として、産業経済の発展に即応し、国民生活水準が向上するよう道路、港湾など産業基盤施設、下水道など環境衛生施設、住宅な

町長は、本年度予算案を議会に提出するにあたり、次のような提案理由の、説明を行なっていました。

どの整備を促進するたため、補助事業および、単独事業を通じて、公共投資の充実を図る。また財政面におきまして、地方独立財源を充実しつつ、地方税負担の合理化を図るため、三十九年度、四十年年度の二年度間において、市町村民税の課税方式を本文方式に統一するとともに、現行の準拠税率を標準税率に改めること、電気ガス税の税率を、〇パーセント引き下げ、これによる減税を補てんする。また、たばこ専売益金の委譲により、市町村たばこ消費税の税率を一、六パーセント引き上げる。地域格差の是正を促進するため、地方交付税制度を改正して、引き続き、財政力の貧弱な地方団体の財源の充実を図るとともに、辺地における公共的施設の総合的な整備を促進するため、地方債の増額を図ることなどがございます。

予算を編成したこと。最近の経済成長の勢いに対する国の施策の動向と、国、地方を通ずる減税の方針などから地方税、地方交付税など一般財源、必ずしも従来のような大幅な増加は期待できないので、現年度程度若しくは、伸び率について引き締めを基調とする予算編成にしたこと。最近の地方財政の動向は、必ずしも楽観を許さない事情にあるので、この際自らの財政構造について再検討を加え、その健全化に意を用いていること。歳入、とくに一般財源の確実な見通しをたてて、歳出規模を定め、管理経費については、効率化をはからなければならぬこと。常に財政の計画的な運営に努め、潜在赤字は、計画的に解消を図るようにしたこと。地域開発ないし、行政水準向上のための公共施設の整備促進は、国の各種特別措置の趣旨に対応して、事業の計画的な実施を図つたこと。地方財政法の趣旨にしたがい、経費の負担区分の正常化、住民の税外負担について、財政秩序の確立を考慮したことなどがございます。

- 【中尾保育所開設費】 三六五万円
- 【し尿処理場建設費】 三九六万四千円
- 【中央地区簡易水道建設費】 二二八万一千円
- 【長野林道新設費】 五〇万円
- 【波佐見焼陳列館建設費】 一〇〇万円

- 【道路新設改良費】 一、一五八万八千円
- 【橋梁改良費】 一七〇万円
- 【河川改修費】 二四〇万円
- 【町営住宅建設費】 一、一四〇万円
- 【消防警備台、水そう建設費】 七五万円
- 【東小学校改築費】 二、五八三万九千円
- 【高校分校増築費】 一三〇万円
- 【部落放送事業費】 二二万円
- 【その他】 二万三千円

【有田工業高校寄附金】 一〇万円  
【印紙購入基金】 三〇万円  
【災害復旧事業費】 六、九八八万八千円  
【合計】 二、〇六万七千円となっております。このほか、人件費等義務的経費を確保し、負担金、補助金及び維持補修費等についてはそれぞれ所要額を計上しておりますが、物件費の報酬、旅費、物件費その他の諸費については予算制度の改正に伴い、各目的別に按分計上したことから、これは執行面において適正な方法を講じ、節減を図り、効率的な運用をいたすこととしております。

【町条例規則集】 五万五千円  
【事務改善器機購入】 四二万円  
【議場冷房施設】 五〇万円  
【町会議員選挙費】 三〇万九千円  
【黨業指導所備品寄附】 二〇万円

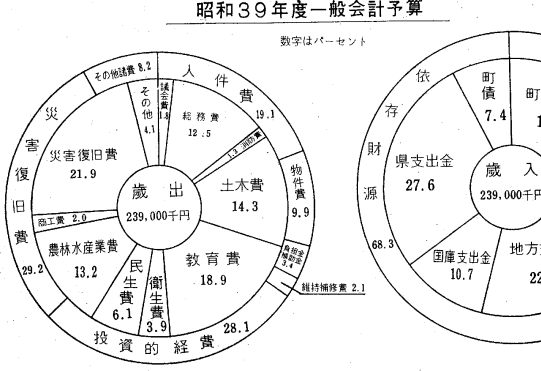

以上、本年度一般会計予算案についての提案理由の概略を申し上げます。なお、資料として、施行令の規定による予算に関する説明書は、一覽性を補い、ご審議の参考をいたしたいと給与費明細書、地方債考案の考案でございます(以下省略)

### 町政日誌 三月

- 1日 母子会役員会
- 3日 相きつ園適地調査のため長崎県特産課長来町
- 4日 衛生部長会▲生ワク投与 出納監査6日  
▲準備保護決定審議会
- 5日 監査員土木関係現場視察
- 8日 引揚者互助会
- 9日 国保運営協議会▲選挙管理委員会▲遺族会▲果樹集団化事業について協議会
- 10日 部落総代会
- 12日 定例町議会
- 14日 土木委員会▲文教厚生委員会
- 16日 経済委員会▲総務委員会▲東南中学校卒業式
- 17日 町議会本会議18日まで
- 18日 母子検診
- 19日 中卒町内就職者観迎会▲東南小学校卒業式
- 21日 消防学校卒業生反省会
- 22日 傷庚軍人会総会 婦人会総会
- 24日 生ワク投与
- 25日 母子検診
- 27日 老人健康診査▲農業労働力調整協議会▲体育指導員協議会
- 28日 経済委員町内農業状況視察▲教育委員会とどろき保育園卒園式
- 29日 鴻ノ巣保育所卒園式
- 30日 陶器振興会輸出部
- 31日 血山保育所卒園式

県内外の団体客

例年四月一日から五日まで、五日間、西ノ原街道で波佐見陶器市が盛大に行われていた...

第6回 波佐見陶器市

窯元卸商社約七十陶器が店開き、県内外より延べ数万人の来客で賑わった...



波佐見民謡朗読組合の花車



今後本県の特産品として波佐見焼を、なお一層全国に宣伝していくのがこの陶器市の目的...

天に星、地に花 人に愛

花になじみ 花にあやかる 福田寛吾 わたしは、どういふものか、花が大好きです...

随筆

た、もう赤いふくらみを持つたつぼみがついた植物学者の牧野先生が子供達に彫刻のお話するものではないでし...

昭和39年度一般会計予算 表 (Income and Expense Summary)

昭和39年度特別会計予算 表 (Special Accounting Budget Summary)

中尾水道事業 表 (Nakono Waterworks Summary)

国民健康保険事業 表 (National Health Insurance Summary)

春の防犯行楽期の交通安全防止

川棚警察署

いよいよ花見のシーズンが訪れてまいりました。行楽期になれば人は身も心もうきうきしてそのすきに犯罪や交通事故につけ入られ...

婦人相談所

婦人の「こまりごと」など、心配ごと、なやみごと、心配ごと、なやみごと、心配ごと、なやみごと、心配ごと...

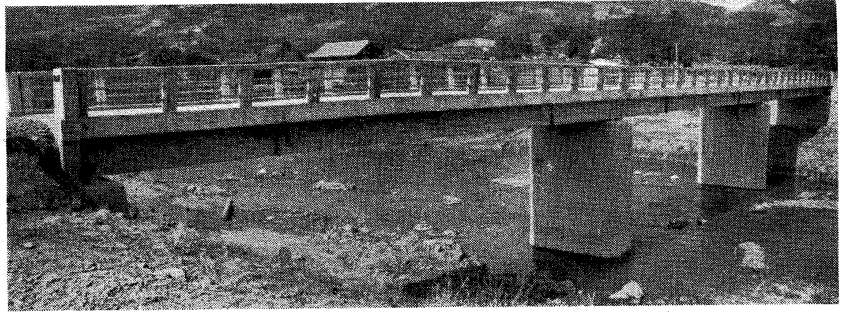

### 幹線町道を結ぶ、西前寺橋完成

基幹町道西部線と川  
棚有田線岳辺田郷平瀬  
に通ずるところにあつた西前寺橋は、去る昭和三十七年七月豪雨により流失しその後地元住民の方には大変不便をかけておりましたがこのほど永久的なコンクリート橋（延長五十一米、巾員三、六米）が総工費五百三十五万五千円をかけて完成した。

この西前寺橋建設工事は、県、委託昭和十七年災害復旧工事として、工事費のうち国が八十五%、町が十五%負担で昭和三十八年十月着工、長崎市上瀬建設株式会社によつて三月に完成したもので

### 教育時報

波佐見町教育委員会  
送る子 迎える子  
●中学卒業おめでとう

それぞれの目的に、正しく、強よく、明るく、立派な人になつて下さい。

卒業生  
東中学校男子一〇二名  
女子一三七名  
南中学校男子一〇〇名  
女子一七三名  
計四二二名

各種学校訓練所  
計二七七名  
五九名  
職業選択の能力、個々に適合する職種選択の指導を、総て教育課程の指導であり教育課程の指導ではなく、この点につき誤解もあり職業指導の徹底と適正に努力され、全員就職した事は喜ばしい事と存じます。次に、卒業生は以上のご卒業の機会に進路傾向についてお聞きしますが、結果でありますが、この機会に進路傾向につき概略を申述べてみます。本年は昭和34年以降は卒業生の55%が就職希望であり45%が進学希望であり、波佐見町は農業人口60%の普通農山村型(文部省用語)と言われこの型としては全国的に共通した傾向にあつたのですが、近年即ち37、38年になり進学希望が著しく増し卒業生の71%に達していること、就職希望者が減少している傾向に類似している結果となり、この進路傾向につきましては、一考を要する点であり、職業指導の進路傾向と言われはなりません。就職者も周知されて

●卒業生の進路  
将来の道に希望と理想を、かかげ、九ヶ年間の尊い基礎教育を、しっかりと抱き、或る人は進学し、或る人は就職し又家業に輝かしい門出された皆さんの、ご健闘を心からお祈り致します。

### 四姫三太郎

4

昭和二十三年、学区制がしかれたので将来よい学校へ入れねばならないと考えた。それではあつたが小学六年のとき、福岡の義弟のところへあづけ、引き続き福岡の唐仁中学校へ入れました。ところが、卒業の時は意外にも知らず賞を受けた。それから日本大学の工科に入り、幸い国や町の奨学金をいただいた。苦しいながらもよく卒業し、いよいよ時代は暖か育てられた。素直な性格が出た。来たのはこの子からである。昭和二十

ある。二男は昭和十八年、五年小学校に入った。頭は、私が未だ公職の追放中で生活の目標も立たず一番苦しい時代であつた。そのために二男は頭張りやである。しつくりと性格の上には現れてくる。あまり秀才型ではない。川棚高校時代、突によく頑張つた。毎晩勉強室にもつて二時三時まで入るのを好まない。若いうちはこの子が

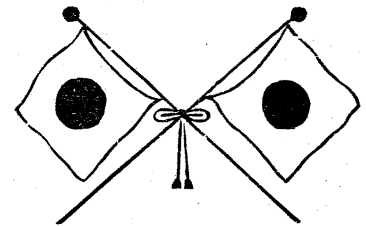

祝祭日には戸毎に国旗を掲げましょう

今年度村木郷の小学生の皆、が、四月から全員南小学校へ通学される事になりました。従つて村木分校は四月から南小学校村木分校と校名を変更致します。この事に付いて保護者の皆様方、もとより村木郷の皆様方の教育に寄せられましたご敬意に対し衷心より感謝の意を表します。

### 地籍調査のねらい

地籍調査とはどんなものかについては、すでに本紙上あるいは部前記三種の簿冊は、いざという場合に決して三つ説明申し上げたことありますが、改めて補足説明申し上げます。この調査の目的は、狭二つに分けて考えられます。この調査を行うことによつて現代福祉国家の建設に必要な各種施策の推進を円滑ならしむることにあるので、樹園地造成、農地の集団化、農道並びに産業道路の開設、その他都市計画等について必要な資料が応急に得られ、机上計画が直ちに着手出来ることによつて次に個人を対象に致しますと、土地所有者の権利の保護、土地の利用、取引の安全、課税その他負担の公平化を期すことにあります。このような改善がなされることは同時に登録、登記一本化促進の前提ともなり、この

「もう一年生ですか、早いんですね、大きくなつて」近頃あちらこちらよく耳にする美しい言葉です。これは、いざという場合に決して三つ説明申し上げたことですが、改めて補足説明申し上げます。この調査の目的は、狭二つに分けて考えられます。この調査を行うことによつて現代福祉国家の建設に必要な各種施策の推進を円滑ならしむることにあるので、樹園地造成、農地の集団化、農道並びに産業道路の開設、その他都市計画等について必要な資料が応急に得られ、机上計画が直ちに着手出来ることによつて次に個人を対象に致しますと、土地所有者の権利の保護、土地の利用、取引の安全、課税その他負担の公平化を期すことにあります。このような改善がなされることは同時に登録、登記一本化促進の前提ともなり、この



町役場機構の一部改

町役場機構の一部改  
正により四月一日改  
で次のとおり人事異動  
を発令した。

選挙特報

今日国を挙げて公明選挙が叫ばれていると、大人たちは大いに反省する必要はないでしょうか。ここに青少年の気持ちを表した中学生の作文を掲げて、その参考にしたいと思えます。

政治と私たち

東中学校 二年D組 井尾房代 私は、今まで日本の政治のあり方について真剣に考えたことはありませんでした。この間、先生から日本今の政治について書きなさいといわれて初めてほんとうによく考えなければならぬと思えました。近ごろよく新聞やテレビなどで、政治のことを取り上げて報道しているの気がつきました。日本は今、民主主義と教えられるが、民主主義とは国民が代表を選んで日本中の国民がより豊かに幸わせにくらしてゆけるように考える政治の仕方だと思いが、それがはたして計画どおりに、国民が願っている通りの政治が行われているのであるだろうか。

波佐見町婦人会の清掃奉仕

波佐見町婦人会は毎年、春と秋の二回東南招魂場の清掃奉仕作業を実施していただいておりますが、去る三月十五日波佐見町婦人会三服、神木場両地区婦人会により、明治維新以来、困難にたおれた方々のお英霊を奉る思魂碑前の清掃および植

樹の手入れをしていただき、ありがとうございました。深く感謝いたします。当日は晴天に恵まれ午前中の奉仕作業により、見違えるようになりました。さぞかし、英霊も喜んでいられることと思

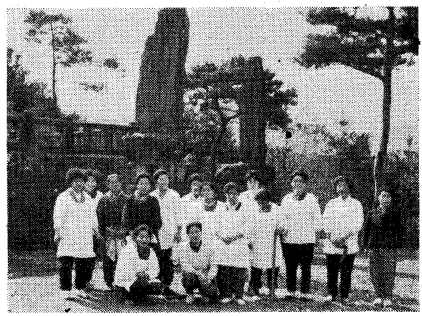

三股郷婦人会のみなさん

農地取得に四種の「資金」 利率はすべて三分五厘

農業者が近代的なものになり、農家の方々の所得を、ふやすために、どうして経営規模を拡大し、経営を近代なものに変えなくてはならないか。先づ、自分達が選んだ人達を信じていないことになり、それが自分達の一票の責任にあるのだと反省もせず文句や不平ばかりいつては、政治と国民のつながりはいつそ遠く隔たつてゆくのではないだろうか。おそれくこの人を入れること、これからの日本人一人の立候補者の人の意見を聞いて研究したり、じっくり考えて心のこもつた一票を入れる人は少ないことだ。おそれくこの人を入れること、これからの日本人一人の立候補者の人の意見を聞いて研究したり、じっくり考えて心のこもつた一票を入れる人は少ないことだ。

農業者が近代的なものになり、農家の方々の所得を、ふやすために、どうして経営規模を拡大し、経営を近代なものに変えなくてはならないか。先づ、自分達が選んだ人達を信じていないことになり、それが自分達の一票の責任にあるのだと反省もせず文句や不平ばかりいつては、政治と国民のつながりはいつそ遠く隔たつてゆくのではないだろうか。おそれくこの人を入れること、これからの日本人一人の立候補者の人の意見を聞いて研究したり、じっくり考えて心のこもつた一票を入れる人は少ないことだ。

農業者が近代的なものになり、農家の方々の所得を、ふやすために、どうして経営規模を拡大し、経営を近代なものに変えなくてはならないか。先づ、自分達が選んだ人達を信じていないことになり、それが自分達の一票の責任にあるのだと反省もせず文句や不平ばかりいつては、政治と国民のつながりはいつそ遠く隔たつてゆくのではないだろうか。おそれくこの人を入れること、これからの日本人一人の立候補者の人の意見を聞いて研究したり、じっくり考えて心のこもつた一票を入れる人は少ないことだ。

農業者が近代的なものになり、農家の方々の所得を、ふやすために、どうして経営規模を拡大し、経営を近代なものに変えなくてはならないか。先づ、自分達が選んだ人達を信じていないことになり、それが自分達の一票の責任にあるのだと反省もせず文句や不平ばかりいつては、政治と国民のつながりはいつそ遠く隔たつてゆくのではないだろうか。おそれくこの人を入れること、これからの日本人一人の立候補者の人の意見を聞いて研究したり、じっくり考えて心のこもつた一票を入れる人は少ないことだ。

去る、三月十六日午前十時湯無田郷石橋清宅より火災、瓦葺平屋建住宅六十六平方米を全焼いたしました。消防団や部落のかたがたの必死の消火作業によりまして幸い延焼をまぬがれることが出来ました。このご苦労に対し、深甚なる感謝の意を表します。なお、被災者に対し、義捐金、品をたくさんお恵みいただき、そのご厚情、まことに有難うございました。ここに謹んで厚くお礼申し上げます。湯無田郷総代 吉村春一 被災者一同



八〇万円で放送車を兼ねた 役場庁用自動車お目見え 役場庁用車のジープ産セドリックライトバ

- 湯無田 山口いづみ 輝男
川内村川真智子 昭次
皿山田本和美 和春
折敷瀬 岩永 郁 正昭
長野 友重善法 博和
折敷瀬 太田隆一 隆幸
3月結婚
(鬼) 楠小柳 繁子
(宿) 林延次郎
(宿) 宇都征生
(宿) 前田 利隆
(有) 松屋アキノ
(田) 山ノ頭 山下 秋次
(田) 湯田百合子
(伊) 三股 福上 秋八
(伊) 三股 藤田 平次
(伊) 三股 藤田 正
(金) 藤田 菊枝
(金) 藤田 正
(金) 藤田 正
(金) 藤田 正
(金) 藤田 正

- 昭和38年の川棚警察署管内の交通事故を顧みて(その二)
◎交通事故原因、その車はどんなものか
交通事故の原因をみると、第一に脇見運転、次ぎがハンドル操作、追越し、除行違反という順序になつています。いつも自動車に乗っていると、しぜん慢性になつて自分の車の速度を意識しないようにならぬのです。いま毎時40キロを出して見ると、1秒間脇見をしたとすると、11m以上の距離を走り、これが60キロであれば約17m進行することになります。さらにこれに対面の進行車があったら、1秒間脇見をしたとすれば、30m位の間隔になります。それ

川棚警察署 川棚交通安全協会

6月の納金  
町民税第1期分  
国民健康保険料6月分  
6月末日限り

第31号  
発行所 長崎県東彼杵郡  
波佐見町役場  
印刷所 川棚印刷所

# はさみ

町の人口  
4月末現在  
男 7,372人  
女 8,064人  
計 15,436人  
世帯数 2,878戸

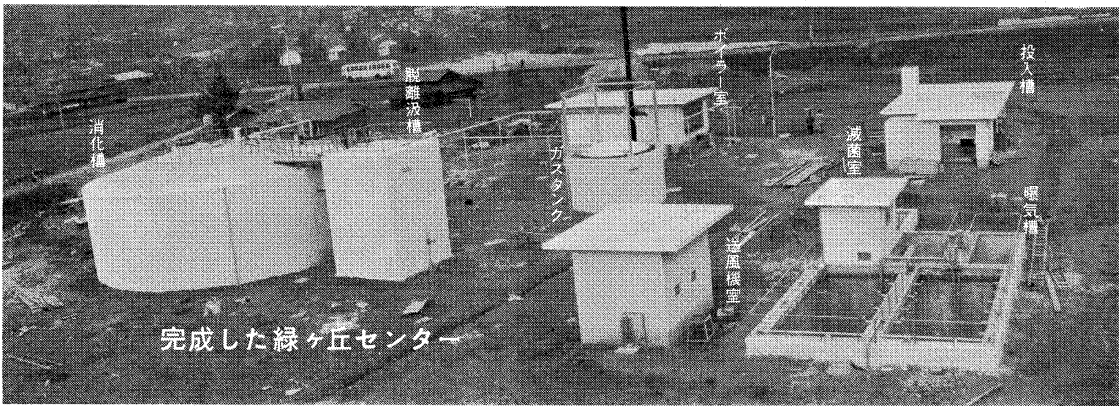

完成した緑ヶ丘センター

## 東彼三カ町共同で 消化センター完成

先頃まで都会では、肥料の使用がだんだんし尿は農村に還元されと増大して、農村への一般家庭の汲取りをし肥料として使用されて還元はいちじるしく減りましたが、最近化学少してきました。

本町にも清掃会社があり、最近特に各所に不法な処理があるというところ、環境衛生上この問題は各会議のたびに、大きく取りあげられておりました。こうしたことから、し尿の終末処理は一番原始的な、ある程度の大きな規模でしかも、広域的な消化処理場が必要であるということになり、東彼三カ町によって、一部管理事務組合を組織し、川棚町の白石郷に設置することに東彼三町の町議会で議決になりました。

この工事は二カ年の経費事業で昨年からの工事を進めてきましたが、近く完成の運びとなり、(緑ヶ丘消化センター)と名前をつけて、いよいよ六月から、各家庭の糞尿を汲取るようになります。一リットル当り九十銭となつております。

## 永年勤続消防団員に 退職報償金制度でできる

非常勤消防団員の処遇を一層向上させることを意図し永年その務にたつた期間を合算されるが、再び団員となつた日から、退職した日までの一年に満たないときは合算されません。死亡による退職者についても、その者の遺族に支給されます。

階級	勤務年数		
	15年以上 20年未満	20年以上 25年未満	25年以上
団長	50,000円	60,000円	70,000円
副団長	40,000	50,000	60,000
分団長及び 分団班長	35,000	45,000	55,000
団員	30,000	40,000	50,000

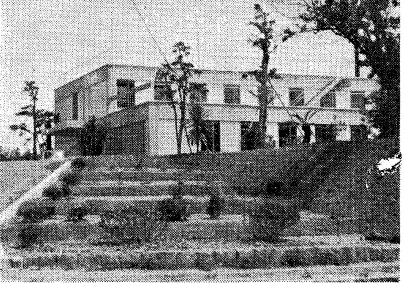

きれいになつた役場の庭園

「町民音楽祭」開催さる  
町公民館では音楽や舞踊によつて町民の高尚な趣味を養ひ明朗な情操を高めて、明るい郷土を建設しようと、去る五月三日小中学校や婦人会、青年団、工業組合、商工会等の協力で第一回町民音楽祭を主催した。丁度延期に延期を重ねた東中学校の運動会と同日になつて聴衆は少なかつたが小中学校の鼓笛隊やバンド、ピアノ独奏、青年団や婦人会や工場等のバンドやコーラス舞踊、一般有志の謡曲琴と尺八の三曲合奏、佐世保岳風会の詩吟等の特別応援もあつて第一回の試みとしては上々の成績であつた。

- 勝槇が贈られた。  
優勝 松泉青磁株式会社  
二位 山崎幸慶  
三位 青年団歌声会  
田沢重幸  
中村 隆  
山崎 隆

町に退職報償金の支給に関する条例を制定し、これに基づいて支給することになりますが、長崎県では以前から町が加入しております消防団員等公務災害補償等組合でこの事務を取扱われることになり、町より負担金として、団員一人当り九三〇円の掛金を毎年することになっております。



白山工場の軽音楽バンド演奏

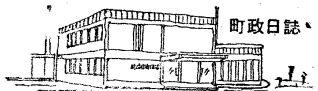

## 町政日誌

- 四月
- 1日 大村、東彼総合開発推進協議会(本町)陶器市5日まで
  - 2日 農業委員会 町営住宅入居進捗委員会 西肥バス運行陳情
  - 6日 課長会議
  - 7日 民生委員会、陶磁器振興会、小学校入学式
  - 8日 農業構造改善推進協議会 中学校入学式 ダム建設適地踏査
  - 9日 電話自動化陳情
  - 10日 教育委員所属長合同会
  - 11日 課長会議
  - 13日 納税部長会議 保育所設置および簡易水道施設陳情 母子会
  - 15日 総代駐在員会議
  - 16日 会計検査(検査院)
  - 17日 農業構造改善説明会
  - 18日 柑きつ同志会総会
  - 20日 消防団分団長会議 農業委員会
  - 22日 町議会全員協議会 水稲集団栽培推進指導地設置打合せ
  - 23日 例月出納検査
  - 27日 中央簡易水道建設協議会 災害時における救急法及非常炊出講習会 南中運動会
  - 28日 公営住宅建設協議会 ヘリ防除事業打合せ
  - 30日 陶磁器輸出部会

### 39年度より二ヶ年継続事業で準備を急ぐ

本町はかねてから、現在計画中の規模事業の中央部地区（内海、八島）に水道布設の必要がある。町議会の初め町民の皆様の要望が強い。折敷瀬郷（飛瀬、岩下、岩畔を除く）金屋郷（寺ノ下知見寺）宿郷（全郷）種木場郷（八島）

### 中央地区簡易水道布設事業

きましたので水道の布設計画を、本年三月議案に提案いたしましたところ満場一致で簡易水道の建設が議決されました。

### 水稻の集団栽培で稲作の省力化をはかりましょう

#### 本年度井石地区を指定

稲作は、農業経営の基本的な作物で、農業収入の中でも重要な地位におかれています。最近においては、みかんや畜産物等の成長部門の導入が盛んに行なわれようになり、稲作は、早急なその合理化をすることによって成長部門が順調に導入できるよ

一、水稻集団栽培のねらい  
稲作は、農業経営の基本的な作物で、農業収入の中でも重要な地位におかれています。最近においては、みかんや畜産物等の成長部門の導入が盛んに行なわれようになり、稲作は、早急なその合理化をすることによって成長部門が順調に導入できるよ

二、集団栽培の効果  
稲作は、農業経営の基本的な作物で、農業収入の中でも重要な地位におかれています。最近においては、みかんや畜産物等の成長部門の導入が盛んに行なわれようになり、稲作は、早急なその合理化をすることによって成長部門が順調に導入できるよ

三、計画給水人口  
きましたので水道の布設計画を、本年三月議案に提案いたしましたところ満場一致で簡易水道の建設が議決されました。

四、水源、地下水（内海金山立抗跡）補給として温泉ポリーング跡その他。

五、施設概要  
取水施設、導水施設、浄水施設、送水施設

配水施設  
第二工事  
家庭引込線工事  
約四五〇万円  
平均七〇〇円/戸  
引込線工事  
七、財源  
国庫補助、町負担、地元負担

この事業は衛生上は勿論、産業発展、防災上重要なことであります。関係地区のみならず、町民ごぞつて協力いただき、一日も早く完成するよう願っております。

### 交通安全運動町民総ぐるみで実施 春の交通安全旬間終る

5月11日から5月21日まで10日間「春の交通安全運動」が行われましたが、町内各種団体町民の皆さん一体となつて、この運動に参加、ご協力いただき予期以上の成果を挙げることができましたことを心からお礼申し上げます。この運動はご承知のとおり、すべての国民に正しい交通のあり方と、交通安全の思想を徹底し、国民の総力をあげて、交通秩序の確立をはかることが目的です。町民の皆さんがこの趣旨をよくご理解いただき本町から  
◎交通事故をおこさない ◎交通事故から被害を受けない ◎交通違反をおこさない  
この3項目に心がけ、明るい住みよい町づくりになご一層の協力をお願いします。この期間中に実施いたしました主な行事は次のとおりです。  
①交通安全の祈願祭（鹿山神社） ②交通安全思想普及パレード（一般小中学校生徒）  
③運転者講習会（内海、西ノ原、長野の3会場） ④学童に交通指導（小中学校）



交通安全協会長より表彰を受ける町内永年無事故運転者



交通安全思想普及町内パレード

### 部落総代と

四月一日から、町役場納税部長衛生部長さん連絡事務の方法が改正等、部落の組織（他、いろいろ皆さん方の連絡員としてお世話をお願い申し上げます。この連絡事項、納税の取りまとめ等お願いすることになりました。これは、現在までの間に運営できますよう

この連絡事項がスムーズに運営できますよう

この連絡事項がスムーズに運営できますよう

この連絡事項がスムーズに運営できますよう

この連絡事項がスムーズに運営できますよう

この連絡事項がスムーズに運営できますよう

この連絡事項がスムーズに運営できますよう

この連絡事項がスムーズに運営できますよう

この連絡事項がスムーズに運営できますよう

この連絡事項がスムーズに運営できますよう

この連絡事項がスムーズに運営できますよう

この連絡事項がスムーズに運営できますよう

この連絡事項がスムーズに運営できますよう

この連絡事項がスムーズに運営できますよう



第1回部落総代会

- |    |    |    |     |     |    |    |     |    |    |    |     |    |    |    |     |     |    |    |    |    |
|----|----|----|-----|-----|----|----|-----|----|----|----|-----|----|----|----|-----|-----|----|----|----|----|
| 平野 | 志折 | 協和 | 乙長野 | 甲長野 | 岳田 | 川内 | 川ノ頭 | 神木 | 血山 | 村木 | 折敷瀬 | 金屋 | 鬼木 | 井石 | 湯無田 | 野々川 | 小樽 | 永尾 | 三股 | 中尾 |
| 今里 | 野添 | 磯添 | 松本  | 富永  | 武村 | 田中 | 中政  | 中政 | 中政 | 西本 | 西本  | 西本 | 西本 | 西本 | 西本  | 西本  | 西本 | 西本 | 西本 | 西本 |
| 権作 | 権作 | 権作 | 権作  | 権作  | 権作 | 権作 | 権作  | 権作 | 権作 | 権作 | 権作  | 権作 | 権作 | 権作 | 権作  | 権作  | 権作 | 権作 | 権作 | 権作 |

野鳥の飼養者は許可を受けましょう  
夏のおとずれとともに野鳥のふ化する時期となりましたが、許可を受けずに野鳥を捕獲飼養されてはいけません。最近時に愛玩用として、メジロ、ホホジロ等を捕獲飼養する、人が多くなっています。これは野鳥（特に有益鳥）の繁殖に悪い影響を及ぼしていることは必至です。特に五月から六月にかけては、野鳥が巣立つ大切な時期でもあります。これから野山における捕獲される人又は現在飼養される人は知事の許可を受けなければなりません。許可申請については役場で手続きをいたします。是非許可を受け飼養されるよう、お願いします。



教育時報

波佐見町教育委員会

町内の子どもの体位はどうなっているか

最近子どもの、からす。だが、目立つて立派に... 昭和38年度体位平均値表... 身長、胸囲、座位、体重、体長

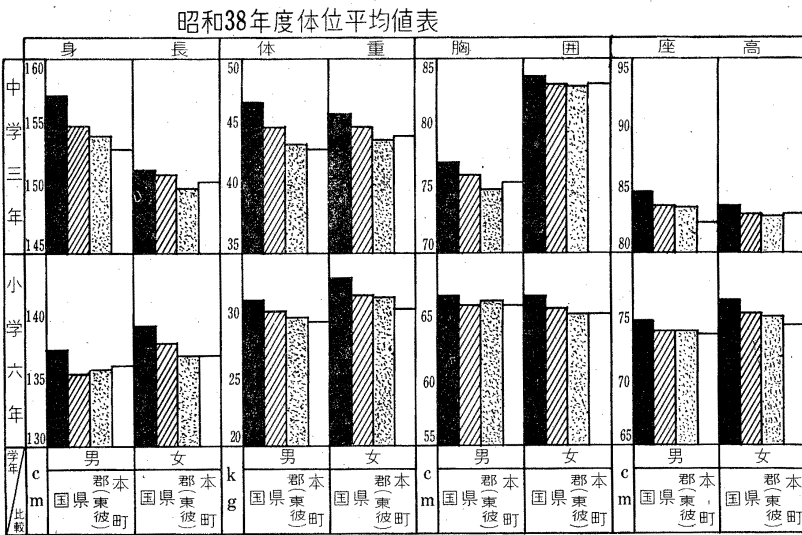

10年前との比較表(身長)

Table comparing body height 10 years ago vs now. Columns for gender, age, and height measurements (cm).

ります。この長崎県の平均より又おとつてい... 体位は向上するで... 一番考えねばなら... 食生活の間... 食生活に、ち... よつと工夫をして... だき、更に婦人学級... 必要なら、たん白質... もつとこの点

本町消防団が竿頭綬表彰をうける

消防行政についてはかねてから、町民皆さんの消防に対する積極的な、ご理解、ご協力をいただき、年ととも... 五月十七日大村市において開催された長崎県下消防団大会におい... 本町消防団は、消防力の賜であ... 消防の改善に努め、その成績が特に優良であるとして、日本消防協会々長大野伴睦氏

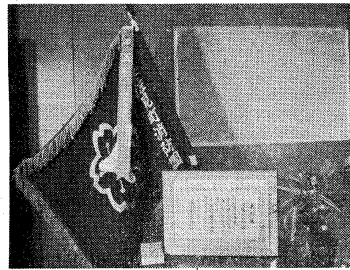

災害時における非常炊出と救護法の講習会

去る四月二十七日、特に救急法、保存食の炊き方等、非常に参考になり大変好評でした。熱心に保存食の炊き方を習う婦人会員

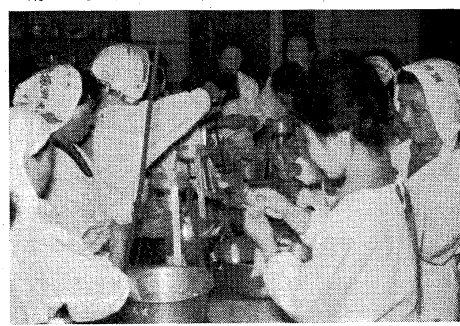

健康で明るい余生をと

昨年八月一日老人福祉法ができましたが、め、国、県の助成を受けて町が実施するという... 健康で明るい余生をと

は衣更(ころも)がえ。といつてもこのころでは、この日に... ④ 食事の前後には必ず流水で手を洗う。⑤ ふだんから十分栄養をとり、過労、寝冷えに注意する。⑥ 冷蔵庫を過信しない。食べ物は新しいうちに調理し、保存して日、十日はノ時の記念日。おかしと思つたら医師にみてもらう。⑦ つゆどきの食卓。うつとらしい雨が... ⑧ つゆどきの健康。汚れは栄養価の点では落第ですが食欲増進には役立つ。雨が多いと買い物もついでになりがちで、ありあわせのもので間に合せてしま... 男性もぬれた髪は、臭くなりやすいので、こまめに洗って、手入れを忘れないように。このつゆどきでいばんこわいのは赤痢と食中毒。その予防のイ

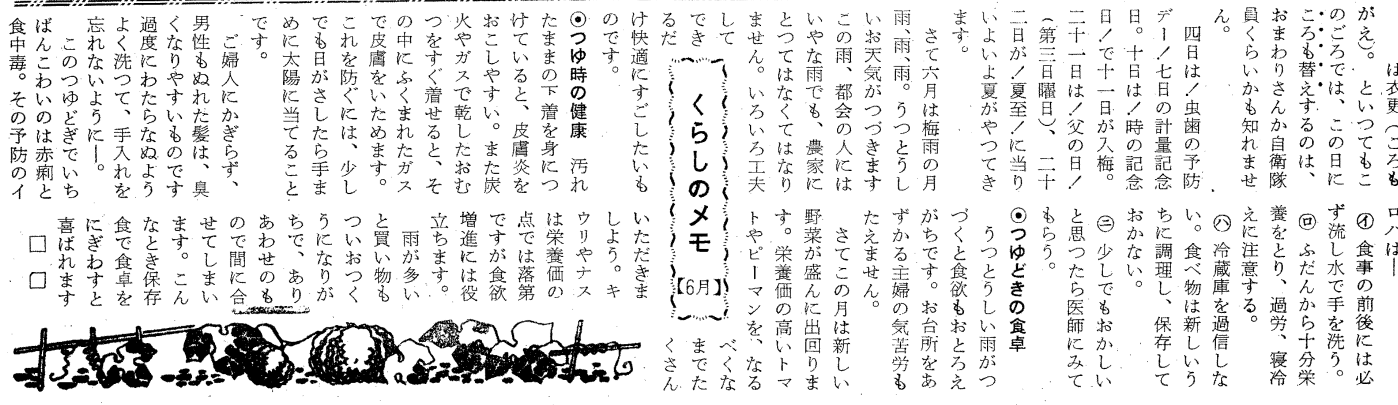

公明選挙

先月「公報はさみ」の選挙特報で、「政治の...」

「公明選挙」によつて生...」

「三男も忘れられた頃、ヒ...」

四姫三太郎 (5)

「甘やかすのは親の罪...」

「甘やかしてはいけない...」

大村・東彼地区予選で 幸喜ちゃん一位入賞

西日本新聞社主催赤...」

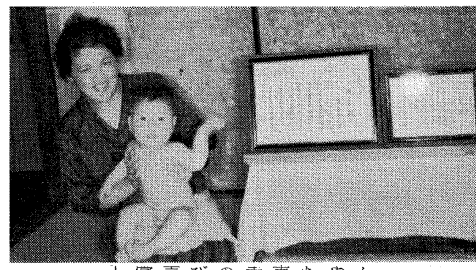

幸喜ちゃん (岳田辺郷)

◇みかん◇ 幼木では、六月より...」

◇農業メモ◇ 右の農薬をかえて使用...」

結婚 宿児島県 鹿兒島県...」

敬告 小樽 池田 好枝 元市...」

町の人口  
6月末現在  
男 7,332  
女 8,029  
計 15,361  
世帯数 2,884戸

# はさみ

第32号  
発行所 長崎県東彼杵郡 波佐見町役場  
印刷所 丸田印刷

7月の納金  
固定資産税2期分  
国民年金4.5.6月分  
国民保険料7月分  
7月末日限り

## 選挙権を行使するため 洩れなく申請を

### 資格調査はじまる

選挙人名簿は毎年九月十五日現在で調製、十月三十一日までで調製完了、十二月二十日に確定しますが、明年の十二月十九日まで届いて、選挙の際使用します。明年度予定されている参議院議員選挙における投票に用います。

なお、確定前、役場で十一月五日から十九日まで十五日間総覧期間がありますので、もし申請洩れや誤載者は文書で選挙管理委員会に申出るようになっております。

### 調整選挙人名簿確定

今年十月末に町会議員選挙が予定されています。選挙人名簿は選挙権を行使するに当たって、選挙人名簿に登記されているかどうかを調査するに当たって、一人の申請洩れもないように提出して下さい。

これをもちに住民登録簿、戸籍簿等と対照して選挙資格を審査するのです。

申請書には、くわしく記入例がありますのでよく読んでから記入して下さい。

39年12月20日確定

1 実質上選挙権をもつていても、選挙人名簿に登記されていない場合は選挙権を行使することができません。

2 選挙人名簿に登記された者であっても、選挙人名簿に登記されていない者が投票することができません。

3 選挙の当日選挙権を有している者が投票することができません。

4 選挙人名簿に登記されていない者は投票開票又は選挙会の立会人となることできません。

5 選挙の当日選挙権を有している者が投票することができません。

6 選挙の当日選挙権を有している者が投票することができません。

## 清潔な波佐見の町は

### 環境美化運動

#### 環境美化運動 標語入選作品をまる

本町の環境美化運動の結果次の方の作品が一つとして波佐見町に入選しました。

東南中学校生徒を対象に、賞状並びに記念品が応募し、七六名の応募があり、いずれも優秀品ばかりでありましたが、六月二十五日役場で教育長外七名の方に審査をお願いし、慎重審議

河川から

## 三、次のような人は 選挙権は認められ せん

### (1) 禁治産者

これは精神異常者などで裁判所から禁治産の宣告を受けた者

### (2) 禁こ以上の刑に処せられその執行を終るまでの者

一定の選挙違反等の犯罪による者に對しては刑の執行が終つてから一定期間選挙権は停止されます。

### (3) 日本国民でないこと

基本選挙人名簿確定の期日(十二月二十日現在)に年令満二十年以上の者であること。

### (4) 九月十五日現在で選挙権を有する者でないこと

日本国民であること。

### (5) 日本国民であること

基本選挙人名簿確定の期日(十二月二十日現在)に年令満二十年以上の者であること。

### (6) 九月十五日現在で選挙権を有する者でないこと

日本国民であること。

### (7) 日本国民であること

基本選挙人名簿確定の期日(十二月二十日現在)に年令満二十年以上の者であること。

### (8) 九月十五日現在で選挙権を有する者でないこと

日本国民であること。

### (9) 日本国民であること

基本選挙人名簿確定の期日(十二月二十日現在)に年令満二十年以上の者であること。

## 税務署からの お知らせ

### ◎所得税の予定申告と第一期分の納税

三十九年分所得税の予定申告と第一期分の納税は七月三十一日までとなっております。

早目に申告および納税をお済ませ下さい。

### ◎災害を受けた場合

所得金額が二〇万円以下の人で住民または家財についてその価額の半分以上におよぶ損害を受けた場合にはその人の所得税額を減免したり更正の請求をすることが出来ます。

詳しいことは税務署にお尋ね下さい。

### ◎減額承認関係

税務署から通知する予定納税額が前年分の所得金額を基として、計算されていますが、六月一日の現況を基として見積つたその年の税額が通知された税額より次の理由により少くなると見込まれるときは、六月三十日まで

### ◎お酒は正規のもの で密造酒はやめま しょう

疲労の回復にはお酒がよいといわれていますが、密造酒では不潔で不純物がたくさん入って体を悪くしています。一やみ酒は造つても、飲んで、売つても、持つていただけで

### ◎酒は正規のもの で密造酒はやめま しょう

疲労の回復にはお酒がよいといわれていますが、密造酒では不潔で不純物がたくさん入って体を悪くしています。一やみ酒は造つても、飲んで、売つても、持つていただけで

### ◎酒は正規のもの で密造酒はやめま しょう

疲労の回復にはお酒がよいといわれていますが、密造酒では不潔で不純物がたくさん入って体を悪くしています。一やみ酒は造つても、飲んで、売つても、持つていただけで

## 魚類大被害を受ける PCP除草剤

### PCP除草剤

除草剤PCP(雑草殺薬)は水稲栽培の省力化の一つとして、三、四年の内に急速に出廻つてまいり、農家の方には重労働であつた田の草取りが、魚類愛護と河川美化の意味からもお互いきらめられたことを充分守り、明らかに町づくりのために特にお願ひ申上げます。

### 除草剤PCP(雑草殺薬)

水稲栽培の省力化の一つとして、三、四年の内に急速に出廻つてまいり、農家の方には重労働であつた田の草取りが、魚類愛護と河川美化の意味からもお互いきらめられたことを充分守り、明らかに町づくりのために特にお願ひ申上げます。

### 除草剤PCP(雑草殺薬)

水稲栽培の省力化の一つとして、三、四年の内に急速に出廻つてまいり、農家の方には重労働であつた田の草取りが、魚類愛護と河川美化の意味からもお互いきらめられたことを充分守り、明らかに町づくりのために特にお願ひ申上げます。

### 除草剤PCP(雑草殺薬)

水稲栽培の省力化の一つとして、三、四年の内に急速に出廻つてまいり、農家の方には重労働であつた田の草取りが、魚類愛護と河川美化の意味からもお互いきらめられたことを充分守り、明らかに町づくりのために特にお願ひ申上げます。

### 除草剤PCP(雑草殺薬)

水稲栽培の省力化の一つとして、三、四年の内に急速に出廻つてまいり、農家の方には重労働であつた田の草取りが、魚類愛護と河川美化の意味からもお互いきらめられたことを充分守り、明らかに町づくりのために特にお願ひ申上げます。

### 除草剤PCP(雑草殺薬)

水稲栽培の省力化の一つとして、三、四年の内に急速に出廻つてまいり、農家の方には重労働であつた田の草取りが、魚類愛護と河川美化の意味からもお互いきらめられたことを充分守り、明らかに町づくりのために特にお願ひ申上げます。

## 町役場人事異動

### 町役場人事異動

七月一日付で町役場人事異動を発令した

昇任  
経済課農林係長 田添 強(主事)  
民生課戸籍係長 太田春由(主事)  
農事振興主事 山口五郎(主事)

新規採用  
農業構造改善推進室 中尾良治

## 本県警察官募集

願書受付  
六月三十日(八月十日)  
昭九、十二、昭三〇、十一  
申込先 警察署

## 寄附御礼

一金壹万円也  
宿郷 今里博信殿  
右は御尊祖母の忌明けにあたり社会福祉事業の資金として御寄附いただきまして、御厚くお礼申上げます  
波佐見町社会福祉会長 今里久香

## 町政日誌

6月

2日 簡易水道施設協議会  
3日 民生委員会、町内校長会  
4日 農業振興会、有機磷剤実施指導員講習会、教育委員会  
5日 農業委員会  
8日 波佐見焼輸出対策協議会、ゾフテリア百日咳予防注射課長会議  
10日 五島有川町婦人会視察来町、腸チフスパラチフス予防注射  
11日 農業委員会  
13日 部落駐在員会議、町内就職対策懇談会  
15日 土木工事会計検査院検査、自衛隊父兄会役員会、し尿処理センター落成式、腸チフス予防接種  
16日 文教厚生委員会  
18日 農業構造改善研究会  
20日 教育委員会、自衛隊西部管区一行防衛施設元視察  
22日 文教厚生委員会  
23日 町議会、全員協議会  
24日 環境美化標語誌衝会  
25日 課長会議  
27日 音楽主任会  
29日



### 夏休みの指導

夏休みは、他の休暇に比べ期間が長いことと暑い時期にあたるので、学習にも健康にもあまりよい時期ではないので、家庭では他の休暇とちがって尤留意が必要になります。

まず健康の保持にじゅうぶんに注意して、この年の令や平素の体力を考えて、できるだけ身体をきたえることが大切です。

そのためには規則的な生活をするように指導していただきたい。

夏休みには自主的な学習活動をするにはよい機会ですが、一歩誤まる

と、悪い習慣がついたり、不良化の種がまかれます。終わりのころ、中ごろ、終わりのころ、それぞれ適切な指導を行なうよう心がけてください。

1 学習については (1) 無理な計画を強いないこと

(2) しかし、計画したことは確実に実行すること。

(3) 朝のうち一定時間までは学習時間とすること、そのためのもでグループをつくらせて学習すること、

一つの方法 (4) 毎日通学しているときにはできないよ

### 人間の子ども

#### 狼になる

今から四十年ほど前、印度で不思議な女の子がつかまえられました。

つかまえられたというのはおかしな言葉のように思いますが、おおかみ(おおかみ)と一しよにジャングルの中の、狼のすみかに住んでいたのをつかまえたわけ

「ジャングルの中に不思議な動物(おおかみ)が居るときは村の近くまでやってくる。何かいやなことが起るなければよいが」と遠信ぶか村人たちが恐ろしがって時(を)わさ(を)して、それをそこ

うな継続的な観察実験や製作をしたり、平素遅れている科目勉強などを行い学習に対する自信をもつよう指導すること

2 健康については (1) 暴飲、暴食や寝冷えに注意すること

(2) 食前などの手洗いを励行すること (3) 学校医から注意されている病気などはできるだけ夏休み中に治療すること

(4) 水泳、登山などのほかにも危険防止と安全に常に注意すること

一人一人の健康状態と能力に応じ指導すること

生活指導一般について (1) 自分の行為に責任をもたせるようにする

(2) 友達とか、こずかいの使い方や言動、持ち物にたえず留意すること

(3) 子ども会などの少年団体の校外活動には、各家庭も協力し

### 農家が安心して働ける 季節保育所を開設

児童福祉の一端として、町では数年前から季節保育所を開設し、「安心して働けます」と農家の皆さんによるこぼれおられます。

これは農繁期中の農村乳幼児の保育のために町が部落と協力して町内数ヶ所に安全な場所を選び、田舎時期の二〇日間ぐらいとし、一ヶ所三〇名以上で毎年開設されることにな

ること (2) 友達とか、こずかいの使い方や言動、持ち物にたえず留意すること

(3) 子ども会などの少年団体の校外活動には、各家庭も協力し

不明になり、その後三ヶ月前にもそんなことがあつた。そのあたりには狼の足跡がついていて、

「狼に育てられた人間の子供がつかまえた」ということになり、自分の子供を亡くして

乳母のはついていた雌狼がえものをさがして土人の部屋へやって来て

今ならばラジオやテレビで私たちがその声や写真を見ることが出来る

たでしょう。なんでも、それから七、八年前にジャングルの近くの土人の村に生れた女の子が半年も

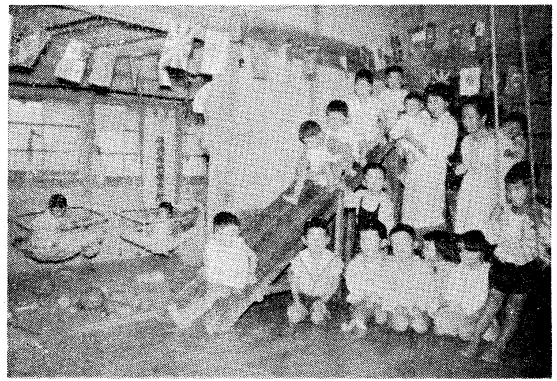

保母さんとよく遊ぶ幼児たち

子として八ヶ月の間ジャングルの中で育てられた。そのあたりには狼の足跡がついていて、

「狼に育てられた人間の子供がつかまえた」ということになり、自分の子供を亡くして

乳母のはついていた雌狼がえものをさがして土人の部屋へやって来て

今ならばラジオやテレビで私たちがその声や写真を見ることが出来る

### 子供のしつけかた(一)

その赤ん坊が目に付いた赤ん坊は雌狼の乳房のにおいに引きつけられ母狼は赤ん坊の乳

犬歯がすばらしく発達している力を持つていました。夜の十一時と一時

三歳のアマラも同じように狼のように狂暴でした。しかし全く神様のような牧師さんと

家庭で花火を楽しむ時に特に注意すべき点に注意してください。

一、花火遊びをするときおとなが付き添うこと

### 警察だより

※雨の日の交通事故 ※かわいいお子さんを水の事故から守り

うつとうしり雨が続き、気持ちのいい雨が続いて、ハンドル持つが

手はしめらぬようにそらうして次のことに注意し事故をおこさぬよう

に、またケガをしないようにお互に努めましょう。

○路面がすべりやすいのであまりスピードを出さないようにし

○道路の端は崩れやすいので気をつけま

○ウインドガラスはくもりますのでクリーナーはいつも点検し

ましょう。

○歩行者はカサや雨具でさがが見えないの

道を横断するときな

### 結婚

折敷瀬 福田 強

湯無田 中村 隆

折敷瀬 湯無田 中村 隆

折敷瀬 湯無田 中村 隆

折敷瀬 湯無田 中村 隆

折敷瀬 湯無田 中村 隆

折敷瀬 湯無田 中村 隆

折敷瀬 湯無田 中村 隆

折敷瀬 湯無田 中村 隆

折敷瀬 湯無田 中村 隆

### 死亡

折敷瀬 湯無田 中村 隆

折敷瀬 湯無田 中村 隆

折敷瀬 湯無田 中村 隆

折敷瀬 湯無田 中村 隆

折敷瀬 湯無田 中村 隆

折敷瀬 湯無田 中村 隆

折敷瀬 湯無田 中村 隆

折敷瀬 湯無田 中村 隆

折敷瀬 湯無田 中村 隆

折敷瀬 湯無田 中村 隆

町の人口  
 8月1日現在  
 男 7,331人  
 女 8,027人  
 計 15,358人  
 世帯数 2,886戸

# はさみ

第33号  
 発行所 長崎県東彼杵郡 波佐見町役場  
 印刷所 川棚印刷所

8月の納金  
 町民税第2期分  
 国民健康保険料8月分  
 8月末日限り

●南地区の方へ八月の町税等の出張徴収は八月二十七日に変更しました

## 公営住宅団地きまる

### 折敷瀬郷山崎地区

### 3ヶ年継続業 60戸建設

私たちが幸福な生活をするためには、衣食とともにも住居の安定も欠くことができません。いま町内には、町営、県営で七十五戸の住宅がありますが住宅難は、まだまだ深刻で、また求人難の緩和策としても重要な問題でありますので町としてもその実現に努力を続けております。今年表者や関係者のご協力二〇戸を近く着工のは三方により、このほど折敷瀬郷山崎に約八反五事業を、この団地が決定いたしました。

建設計画 本年度の建設は、第二画中の公営住宅六〇戸種簡易耐火平屋建(一)の住宅団地を検討中の戸当り三三、三平方メートル、地元部落の代トトル、約五十二万(円)と

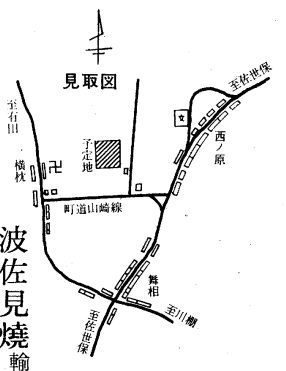

### 公営住宅建設予定地

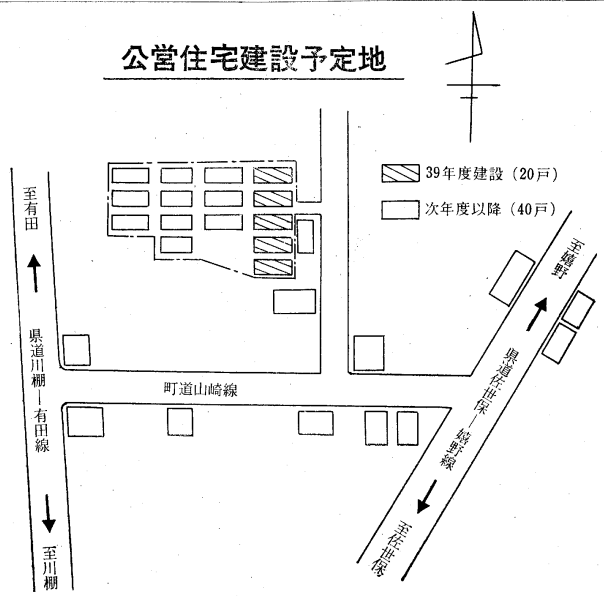

こびとなり、明年三月には竣工の予定と、なっております。この第二種住宅入居者資格は月収二万円以下一萬二千元以上の所得で扶養親族があるもの(単身者は除く)となっております。

### 社会教育委員を委嘱 新制度七月から発足

社会教育は、云う法律があります。今五条には「市町村に社会教育委員を置くことができる」と河野(井石郷)にある。これらの方々は法律上の有資格者で早速七月一日付で二年間社会教育委員の任に当つてもらうことになりました。

甲長野郷 心安らかに暮らせるようにする、それをどうしてやるか、それを実行して行くか、について智慧をほり音頭をとり、ともに実行に移して行こうとする

委員名簿  
 久洲男(社長) 湯無田郷  
 村瀬市郎(農協) 野々川郷  
 松尾大和(農業者) 血山郷  
 藤(校長) 井石郷

まず教育を大別して二つに別けて考えます。その一つは社会教育です。その二つは学校教育です。学校教育については述べた通り、社会教育については周知徹底されていなく、いむきもあり、老若男女現在生活しているこの生活環境をどうして利用下さい。

### 波佐見焼輸出見本展示会 名古屋市中で開催

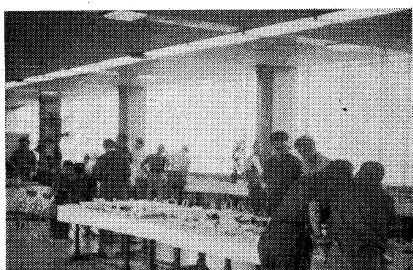

波佐見陶磁器振興会では七月七日、八日の二日間名古屋市の日本陶磁器センターで初めての試みとして波佐見焼見本展示会を開催しました。

出品商品は二十四社で出品点数は約千点に上り、新柄と波佐見焼独自の製品が陳列されましたが特に今回は意欲的な作品として染物が主調となつて落着いた中に新しく、きばつな感じを与え、独得の品格高い花瓶や床飾り、二百商社へ案内を出したところほとんど商社が来会し始めて、展示会にふさわしい美術的なムードを盛り、現在波佐見焼商品の引合がばらばら



### 8月町の主な行事

- 1日 夏季一落清掃(用状況検査)
- 10日 まで 曳木バス路線開通式
- 3日 宿老ハククラブ発表会
- 5日 老人クラブ代表者会議(予定)
- 7日 民生委員会予定
- 8日 消費者問題協議会 大村市
- 9日 総合農村キャレ
- 10日 駐在員会議
- 14日 昭和38年度災害復旧事業補助金使
- 20日 南区区歌灯祭
- 22日 陶磁器見本市(東小学校)24日
- 25日 商業調査審査説明会
- 26日 東地区歌灯祭
- 中旬 定期監査
- 公明選挙推進委員会
- 選挙管理委員会

### 39年度県土木事業 四五二〇万円で施行

- 県土木事業がこのはじめ、次のようにそれぞれ工事着工のはこびとなり、
- 一、佐世保/嬉野線 宿地区舗装工事 工費一、二〇〇万円
- 一、川棚/有田線 宿地区舗装工事 工費一、〇〇万円
- 一、佐世保/嬉野線 永尾地区道路改良 工費七二〇万円
- 一、川棚川改修工事 片淵橋下流/万年橋上流 工費二、五〇〇万円
- 工事期間 現在未定
- 40年3月10日
- 9月4日まで
- 40年2月28日まで
- 工事期間7月30日

# 戦没者叙勲

## 故内田辰美氏ほか七名

昭和二十年頃当時既に賞勲局で叙勲が発令せられぬは内申手続が完了しながら終戦前後の混乱のため実際に勲章が遺族に届けられていない方々に今回第一次分として、勲章勲記が贈られることになりました。

本町出身戦没者次の八名の方のご遺族に去る六月二十四日長崎市で長崎県知事より七月三日町役場よりそれぞれ勲章、勲記の伝達が行なわれました  
階級氏名 遺族  
軍曹 田の頭内田辰美 妻 ヒサ  
軍曹 宿 川尻万四郎 弟 和一  
伍長 折敷瀬 川浦正志

弟 龍市 兵長 川内 石本貞夫  
長男 松行  
兵長 折敷瀬 鶴田熊一  
妻 ツヤ  
弟 次男 上等兵 鬼木 福田文雄  
山口昭俊 母 スマ  
兵長 湯無田 一瀬清美  
叙勲者の遺族

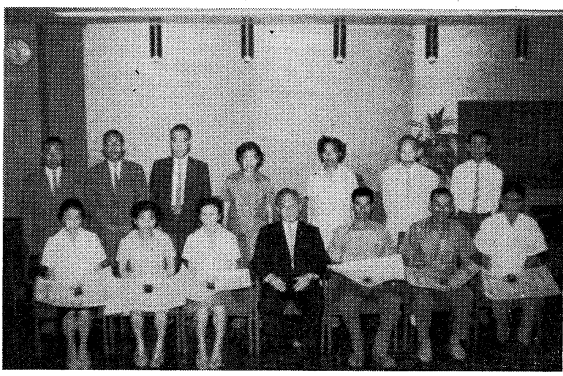

## 中尾郷に町立保育所を新設

工事着工 十月中旬予定  
開所 昭和四十年年度から

本町には現在保育所を新設すべく種々検討が町立二カ所私立(委託、県その他関係機関)二カ所があつて要に折衝したところ、本保育所をそれぞれ六〇町の事情を考慮して、名計二四〇名の保育に、去る六月に認可つとめておりますが、可の内示を受け、中尾基幹産業の発達と農家郷の公民館跡の高台に主婦の出稼等の増加に設置することになり、ともない家庭における乳幼児が放置される状態もこのことについては見られ、また乳幼色々協議の結果製陶所

## 所を設置してほしい

の強い要望等もあり中尾地区に決定されたのであります。この事業計画にあつて中尾地区民のかたがたより保育所の敷地その他種々ご配慮とお協力をいただきまして、去る六月に認可つとめていただきましたことをお礼申し上げます。後、この青年学級は、今年度から八月に開校する予定です。今年度は八月に開校する予定です。今年度は八月に開校する予定です。

十月には、任期満了事前運動、買収対応等による町会議員の選挙が行なわれる予定に決まっています。わかれ／＼にとつて最も身近かな選挙であり、清く正しく、一人の違反もない明るい選挙にしたいものと願っています。

## 選挙特報

本町は「正しく明るい選挙」を実現するために公明選挙推進協議会を結成し、公明選挙を募集したところ校長や諸先生方の熱心な指導で優秀な作品を応募していただきました。作品の一部は部落に掲示して、「公明選挙」推進に役立たせたいと思つております。

審査の結果、次の生徒が入選され、入賞者には今年度より賞状と副賞がそれぞれ贈られました。

【東中の部】	【南中の部】
一位 三年 山間 清剛	一位 二年 平野 徹
二位 三年 福重 富太	二位 二年 石峰 実
三位 二年 鶴池 広満	三位 三年 吉崎 貞子
三位 三年 山口 雅子	四位 一年 沼 富美子
佳作	一年 荒野三津子、藤尾豊、長谷川美幸
一年 田島まり子、松尾英子、坂口洋之、福重久弥	二年 樋口進、中村道広、中村栄治
一年 田中久美子、築地幹生、宇都頼秀、松尾忠男、立光明美、神村敏夫	三年 福田清、牧村栄治、増田鉄郎、本石武男

## 窯業青年学級開講される

波佐見陶磁器振興会 窯業青年学級は、各種団体の協力によつて開講の運びとなり、去る七月二十日波佐見陶磁器工業組合で開講式が行なわれた。この青年学級は、今後の波佐見焼をより一層発展するため、次世代を背負う若人たちに窯業全般にわたつて、専門知識の伝達を目的として、専任講師 窯業指導所長 兼 窯業指導員の方 今年度は八月に開校する予定です。今年度は八月に開校する予定です。今年度は八月に開校する予定です。

## 井石郷西の原に子供遊園地を計画

完成は十月末 子供に健全な遊び場を与え交通安全事故その他災害から子供を守るために、是非必要な地域として交通頻繁で人家の密集した西の原に町密集した西の原に町を計画いたしました。協力をいただきました。協力をいただきました。協力をいただきました。

## 町教育委員会 今年度の波佐見町奨学生

奨学資金は月額二千元を貸与し、卒業後五年に十年で償還することとなっております。この資金の貸与を受けたい方は今年度で二十六名となりました。今後のご健闘を期待致します。

奨学資金は月額二千元を貸与し、卒業後五年に十年で償還することとなっております。この資金の貸与を受けたい方は今年度で二十六名となりました。今後のご健闘を期待致します。

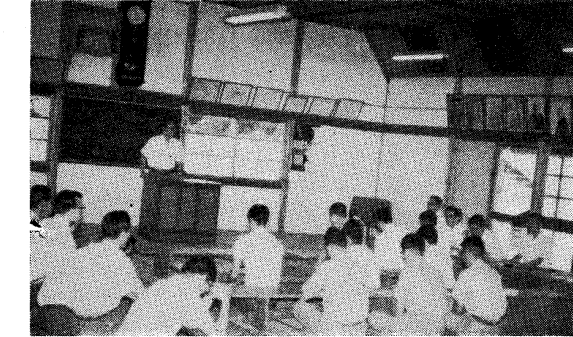

窯業青年学級開校式

ため、是非必要な地域として交通頻繁で人家の密集した西の原に町密集した西の原に町を計画いたしました。協力をいただきました。協力をいただきました。協力をいただきました。

きびしい暑さのなかにも、風のけはいはそれとなく秋めいてくるこのごろです。そう、よそへ注文する立秋です。この月にはわたくしたち日本人にとつて忘れることのできる月です。六日の広島原爆記念日と九日の長崎原爆記念日とに、十五日の終戦記念日と... 健康な夏休みを 夏休み 健康な夏休みを 夏休み 健康な夏休みを

青年の集い

新町建設に青年団はどのように働きかけたらよいのか

波佐見町青年団は、七月十一日、七月十二日の二日間、波佐見町公民館に各分科から八十名が参加、魅力ある青年団にするためにはどうしたらよいか、新団と横のつながりをもつという問題について話し合った。

①農業、農業、商業...  
②魅力ある農業部の促進について...  
③男女交際について

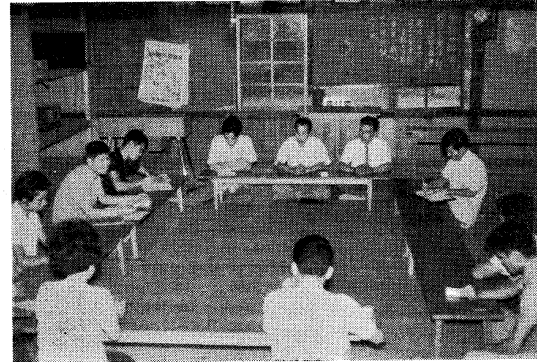

第三分科会「魅力ある農業部活動促進」

農業を営む人々で、長期の低利資金で助金は出したり、利息の安い資金を長い期間にわたって貸し出す制度が設けられており...

寄附御礼

一金老万月也 井石郷 児玉哲郎殿 右は御尊父故児玉恭市殿の忠明に...

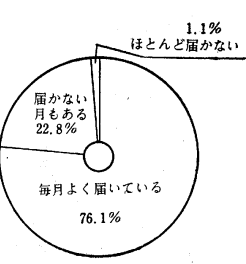
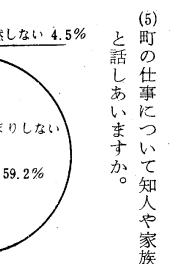
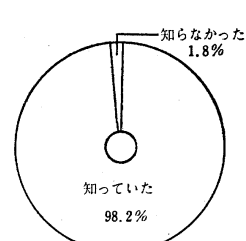
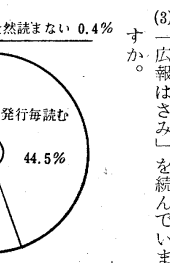
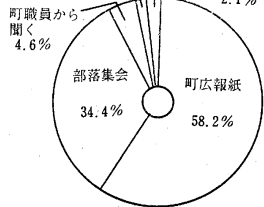

石油類などの火災防止

最近の化学技術の発達により、あらゆる産業においておきましても、電気、ガス、石油類などの器具の普及が急速に行われつつあります...

防火メモ

町も特に農業地域で石油類が盛んに使用されており、たばこ、農機具などにも多量使用されておられるので、石油類火災の対策として化学消防器具整備について研究しております...

町では、ことしの七月に本紙「広報はさみ」果を本紙でお知らせし、回収率は七三、五五となっております。

町政広報世論調査から①

「セント」でした。今回は「広報はさみ」が知られているかについてお知しは、次号でくわしくおしらせします。

「広報はさみ」を読んでいるか... 「広報はさみ」を知っているか... 「町の仕事について知人や家族と話していますか」... 「広報はさみ」は家庭によく届いていますか...

全国戦没者追悼式行われる

終戦記念日の八月十日、期し全国一斉サイレン、表示したいと思っております。

農業者追悼式行われる

後両陛下をお迎えし、俵げましょう。

官庁会社工場等では、戦没者追悼式が行われます。

(別表)

事業種名	区分	補助率	摘要
団体営かん排	一般工事 (水路等)	40%	受益面積 20町歩以上
	基幹工事 (溜池、頭首工等)	50	"
	水田より樹園地転換、水田より田畑転換	50	転換面積 20町歩以上、受益面積 20町歩以上、畑として利用 1/3以上
区画整理	I枚が		受益面積 20町歩以上
	3反歩未満	30	"
	3反歩以上が面積の2/3以上	40	大圃場区画整理
	水田より樹園地転換、水田より田畑転換	40	"
暗渠排水	大圃場区画整理は関連水田を樹園地転換	30	受益面積 20町歩以上
	水田を田畑転換	40	"
		40	転換率 7/8以上
客土	受益面積 50町歩以上	30	20町歩以上
	50町歩未満	20	"
農道	傾斜度 20° 未満	35	受益面積 14町歩以上、延長 500m 以上
	" 20° ~30°	40	"
	" 30° 以上	50	"
	大圃場区画整理関連交換分に付帯	5/8	移動率 30%以上
	農道橋の架替	30	" 30%以下その他
索道	一般地帯農道	35	受益面積 20町歩以上、延長 1,000m 以上
		30	受益面積 14町歩以上、延長 400m 以上
団体営畑地かんがい		45	受益面積 20町歩以上
	樹園地かんがい	5/8	"
団体営圃協整備	1.大圃場区画整理、樹園地転換、区画整理にかん排附帯	42	受益面積 20町歩以上
	" " 暗渠排水	40	"
	2.三反歩未満区画整理、その他区画整理にかん排附帯	33	"
	" " 暗渠排水		"

### 効果は良好 へり農業撒布終る

本町では、農家労働 ロットのうまい操縦に力の省力化をはかることより散布状況は極めてとを目的として、昨年 良好でありました。

よりヘリコプターによる 農業はSB粉剤で反る農業空中散布を計画 当三キログラムを使用してきてきたが、今年 ニカメイ虫、ツマゴロも去る七月十二日、十 ヨコバイ等の害虫をね四日の二日間、大阪エ 経費は農家負担額一〇ア、ウエズ株式会社により、折敷瀬、川内、アール三百五十円とな岳辺田地区一六一ヘクタールの水田の散布を 効果は大変良好でし 実施しました。 たが、細部については 現在検査研究中で、そ 散布条件としては、の 結果は後日お知らせ 風が強く最適ではあり ませんでしたが、パイ いたします。

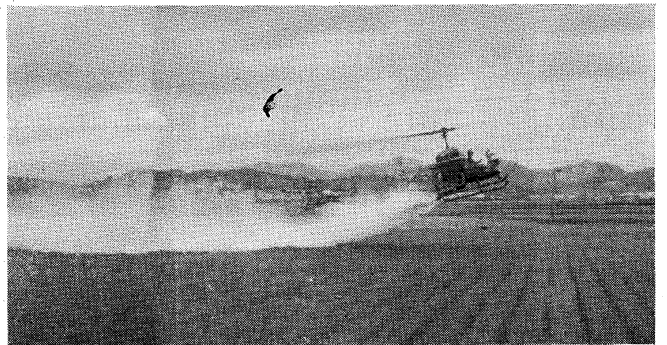

低空で農業撒布するヘリコプター(川内田原にて)

**みかん(若木成木)**  
生理落果を終り果 実の肥大が最も旺盛 な時期である又気温 も最も高い時である ので害虫の防除乾燥 防止のため敷ワラを 行なうことが大切で す。

① 害虫はサビダニが 七月下旬から新梢よ り果実に移動して果 実の外観を悪くする のでアカルル一〇〇 〇倍液を八月月上旬 に散布して下さい。

② ヤノネカイガ ラムシの二世代の発 生時期であるのでア ツソール乳剤一〇〇 〇二五〇倍液を八月 月上旬に散布して下 さい。本剤を散布する 場合は気温が低い時 間に散布することが 安全です。又アカダ ニ、コナジラミカメ ノコカイガラなど併 殺します。

③ 「幼木」七月八月は 夏枝の伸長時期です 幼木ではこの夏枝を 最も伸ばさせること が最も重要なことで す。そのためには次 のことに注意して下 さい。

④ エカキムシ防除 硫酸ニコチン六〇〇 液又八〇〇倍にエン

### 農事メモ

① 早生(農村二三 号)八月五、七、日、N K化成一〇〇〇〇〇 〇(中生(金南農風 村三七号) 八月七、二日施肥 量右同)

② 晩生(神愛、ハ マユ) 八月一五、一八日施 肥量右同)

③ 水稲の収量構成は

### 氏より育ち

「人間の子どもが狼になつた話」

人間の子どもが狼になつて育てられ、また人間の世界へ連れ戻されて、シングという牧師さん夫妻の献身的な愛情でだんだん人間らしくなつていった話を、前号に書きました。

「人間の子どもが狼になつて育てられ、また人間の世界へ連れ戻されて、シングという牧師さん夫妻の献身的な愛情でだんだん人間らしくなつていった話を、前号に書きました。」

### 子供のしつけ方

「人間の子どもが狼になつて育てられ、また人間の世界へ連れ戻されて、シングという牧師さん夫妻の献身的な愛情でだんだん人間らしくなつていった話を、前号に書きました。」

「人間の子どもが狼になつて育てられ、また人間の世界へ連れ戻されて、シングという牧師さん夫妻の献身的な愛情でだんだん人間らしくなつていった話を、前号に書きました。」

### 乳のみ子の心理としつけ方の強勉

八月十日、夜公民館で中央双葉(ふたば)会と中央婦人学級 会員の合同学習

町公民館では八月十日、午後一時四十分から、宿の公民館で、中央双葉会と中央婦人学級会員の合同学習を行いました。

講演 「乳幼児の心理としつけについて」 県文政課 堤榮助先生

映画 「三才児」 テキスト 「母と子をつなぐ 愛情の糸」

育児は技術ではない、育児書は手引に過ぎない。子供は一人一人、ちがっている。研究せよ。子供の心を、ゆがめるもの、こんなことについて話合いをいたします。一般の方、お年寄りの方などなるべく多数お出になつて話合いに加わつて下さい。

### これからふる夏の性犯罪 身を守るのはあなた自身です

夏の夜のあなたは、とても美しい。それはあなたの美しい手、胸、足が男心をそそるからです。でもチヨットご注意下さい。美しいあなたを痴漢、という変な男がねらっています。

あなたを守るのはあなた自身です。ぜひ次のことを、お守り下さい。

① 夜の一人歩きは避け、外出されるときは、明るい人通りの多い道をえらんで下さい。② 夜、一人歩きは避け、外出されるときは、明るい人通りの多い道をえらんで下さい。

「人間の子どもが狼になつて育てられ、また人間の世界へ連れ戻されて、シングという牧師さん夫妻の献身的な愛情でだんだん人間らしくなつていった話を、前号に書きました。」



「人間の子どもが狼になつて育てられ、また人間の世界へ連れ戻されて、シングという牧師さん夫妻の献身的な愛情でだんだん人間らしくなつていった話を、前号に書きました。」

- 6月分
- 永尾 楠本 ミト
  - 神木場 田添友太郎
  - 皿山 平倉 忠三
  - 鬼木 今村幸太郎
  - 永尾 河野 イシ
  - 中尾 松下 町子
  - 長野 一瀬 フイ
  - 井石 児玉 喜一
  - 川内 岩永喜与人
  - 村木 松添 タメ

- 6月分
- 井石 林田 勝利
  - 志折 石本 清子
  - 熊本保 古家 義男
  - 佐世保 樽本 義子
  - 湯無田 石橋 ショ
  - 佐賀県 井手 ショ
  - 皿山 一瀬 ショ
  - 佐賀県 藤本 万代
  - 皿山 松尾 健一
  - 福岡県 森田 喜代子
  - 村木 沢村 政子
  - 石木 小林 愛由
  - 永尾 中島 潤太
  - 佐賀県 井手 光江
  - 湯無田 乙成 ヨリ子
  - 野々川 本川 ヨリ子
  - 中尾 本川 ヨリ子
  - 佐賀県 森川 徹志



町の人口  
 8月1日現在  
 男 7,331人  
 女 8,027人  
 計 15,358人  
 世帯数 2,886戸

# はさみ

第34号  
 発行所 長崎県東彼杵郡  
 波佐見町役場  
 印刷所 川棚印刷所

9月の納金  
 町民税第2期分  
 国民健康保険料9月分  
 9月末日限り

## 二カ年継続事業で

### 東小校舎改築

着工 九月下旬

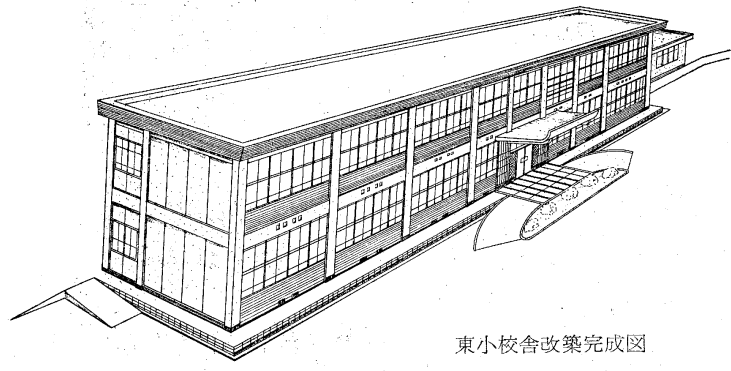

東小校舎改築完成図

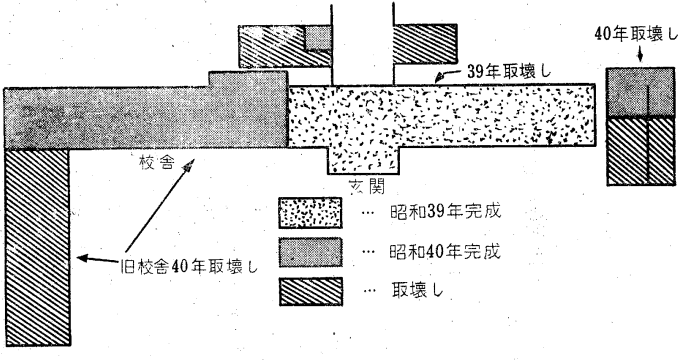

童顔の夢と希望を育 危険も高まり教育施設  
 て六十三年間一〇〇〇として、好ましくな  
 ○名の人材を生み、今い状態と成りましたの  
 日迄本町発展の礎として改築する事に致しま  
 て教育史上偉大な功績 した。  
 を残しました、懐しい 町はこの為多額の経  
 校舎とも愈々お別れの 費を必要と致しますが  
 時が参りました。 国庫補助事業の認定も  
 今回改築する校舎は 有りましたので財源は  
 明治34年に建てられた 補助金、起債、町費に  
 三九一坪の建物で、こ よつり工事を執行する  
 の校舎は国の基準によ 事になりました。建物  
 り危険校舎となつて居 の構造は鉄筋コンクリ  
 り、年々老朽度も増し ート二階建の近代建築  
 昭和40年度 一九八坪 一 女関  
 普通教室二 図書 一 女関  
 室一 指導室一 校長室  
 教材室一 職員 一 女関  
 室一 保健室一 職員  
 普通教室三 職員  
 一 女関  
 昭和40年度 一九八坪 一 女関  
 普通教室二 図書 一 女関  
 室一 指導室一 校長室  
 教材室一 職員 一 女関  
 室一 保健室一 職員  
 普通教室三 職員  
 一 女関  
 昭和40年度 一九八坪 一 女関  
 普通教室二 図書 一 女関  
 室一 指導室一 校長室  
 教材室一 職員 一 女関  
 室一 保健室一 職員  
 普通教室三 職員  
 一 女関

以上によります総工  
 費は二、六〇〇万円と  
 なつて居ります。  
 尚校舎の解体は本年  
 一〇八坪を取りこわし  
 明年残りの二八三坪を  
 取りこわしますが、工  
 事も今迄にない大がかり  
 な事業でございませ  
 んので、学習上に多少の  
 不便はある事と存じま  
 すが、学校当局も十分  
 検討され学習に支障の  
 ないよう配慮されてお  
 りますので、この点  
 御了解いただきますと  
 思います。

## 39年度分国民保険料あがる

### 町民の声を町政に

#### 町政部落懇談会始まる

町政に反映させる目的  
 で計画し、次の日程に  
 より実施いたします。  
 町より、町長は各  
 課長出席し座談式に行  
 ない町行政全般につ  
 て話し合つたという運  
 び方で進めたいと思  
 いますので、どうぞ活発  
 なご意見ご要望をお聞  
 かせ下さい。  
 婦人、青年の方も多  
 数参加していただき、  
 ご意見を聞かせ下さい  
 町政懇談会予定日

### 受診率の上昇 による医療費の増加 地域差の徹底

本年度の 止むなきに至つたわけ  
 国民健康保 でありませ  
 険の保険料 なぜこのように保険  
 は例年のと 料を増額しなければなら  
 おり八月分 ないかと申しますと  
 より調整し ましたのが昨  
 発行したし きた  
 年度賦課総 ①医療給付が増加して  
 額は一、一三五 この保険に加入してい  
 一四六千円 てる人が病氣や怪我をし  
 に対し今年 回数が多いため医療費  
 は、一三五 (医師に町より治療費  
 〇〇千円で を支払う金額)が年々  
 12%強増額 増加したのが原因です  
 となり、従 がつて保険料  
 つて保険料 (1) 他市町村に比較し  
 もこれに準じて増額の

受診率が約30% / 90  
 %高い(2) 38年9月1  
 日より地域差の徹底が  
 実施されたこと。これ  
 は、38年度は9月 / 3  
 月まで7カ月に対し39  
 年度は1年分12カ月と  
 なりその差は、5カ月  
 分が増加している。

年度	4月支払分 千円	5月支払分 千円	6月支払分 千円
38年	1,118	1,538	1,252
39年	1,801	2,088	1,904
38年対し 39年度増額 割合	増 61.10%	増 35.57%	増 52.97%

昭和三十三年年度の保  
 険料は次の計算で賦課  
 しました。  
 一、賦課総額  
 一三、五〇〇千円  
 内訳  
 所得割 百分の三五  
 四、七二五千円  
 (保険料率 1.6)  
 資産割 百分の一五  
 二、〇二五千円  
 二、〇二五千円  
 (保険料率 18.3)  
 均等割 百分の三五  
 四、七二五千円  
 (一人当り  
 年五四〇円)  
 世帯割 百分の一五  
 二、〇二五千円  
 (二戸当  
 年一、一四〇円)

- 9月町の主な行事
- 1日 補正予算査定(町長)
  - 2日 町政懇談会(野々川)
  - 4日 水道懇談会(湯無田)
  - 5日 町表彰審査委員選任町議会招集告示
  - 6日 東小校舎建築入札
  - 8日 町議会臨時会
  - 10日 公営住宅建設入札
  - 11日 町表彰審査委員選任町議会招集告示
  - 12日 町表彰審査委員会
  - 15日 課長会、としりの日
  - 17日 町政懇談会(折敷瀬)
  - 18日 町政懇談会(小樽)
  - 20日 町政懇談会(血)
  - 21日 町政懇談会(血)
  - 22日 課長会
  - 24日 町政懇談会(稗木場)
  - 26日 町政懇談会(稗木場)
  - 28日 町政懇談会(田ノ頭)
  - 10月町の主な行事
  - 1日 町政懇談会(乙長野)
  - 2日 町議会定例会
  - 3日 町議会定例会
  - 5日 町政懇談会(岳田)
  - 6日 課長会
  - 7日 町表彰審査委員会
  - 8日 町政懇談会(甲長野)
  - 9日 休日(地方祭として休日)
  - 10日 休日(地方祭として休日)
  - 12日 町政懇談会(協和)
  - 13日 課長会
  - 14日 消防分団長会議
  - 15日 町議会定例会
  - 18日 町議会告示
  - 19日 経済診断中間研究会
  - 25日 町議選投票

選挙特報

町会議員の選挙投票日

十月二十五日執行予定

本町の議会議員の任後四年間町政を托する期満了は、十月三十一日立派な議員を選びました。

町選挙管理委員会では、候補予定者は、事前このことについて、町運動等の違反行為をな

公明選挙推進協議会開かる

公明選挙推進協議会開かる

今秋の町会議員選挙候補予定者の人についてをひかえて、かねてかては、自主的に自しゆら公明選挙推進に一役を望むとの要望があ

今年度こそ立派な選挙にしたいとの決意のもとに活発な討議が行われ、選挙に使用される基本選挙の申合せがなされ、挙人名簿部落別有権者をお知らせします。

一、今度の選挙には違反行為である立派(部落見張り)等一切やらない。

二、家庭訪問等の違反行為は絶対にやらない。

三、選挙違反する人に投票しない。

陶磁器見本市協会主催第六回波佐見焼、三河内焼見本市は例年より二十二日、二十三日、二十四日、二十五日の三日間波佐見東小で開かれました。

第6回陶磁器見本市 盛大に開かれる

陶磁器見本市協会主催第六回波佐見焼、三河内焼見本市は例年より二十二日、二十三日、二十四日、二十五日の三日間波佐見東小で開かれました。

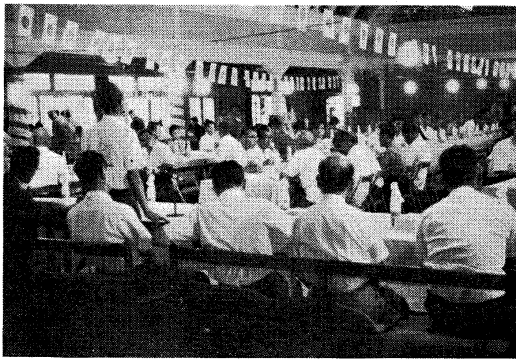

援護法及び恩給法の一部改正された

戦傷病者、戦没者、遺族等援護法、戦傷病者特別援護法、恩給法の一部が改正され、今年十月一日から施行されることになりました。

戦傷病者遺族等援護法の改正の要点は次のとおりです。

(1) 軍人軍属に対する公務傷病の範囲の拡大(以内)に死亡した軍人軍属で公務上の傷病により死亡したものであ

るものは、軍人軍属として扱われることになり、その遺族に一時金十万円が支給される。

(2) 旧軍人恩給の停止から援護法施行までの期間中に再婚した遺族年金及び甲慰金を支給しておりますが、昭和二十九年七月七日(昭和二十九年七月七日)以前に再婚した遺族年金が支給されることになった。

(3) 恩給法改正の重要な点は次のとおりです。

(1) 傷病年金を受ける者の妻に対する加給が新設された。

(2) 外国特殊法人職員に係る障害年金及び遺族年金は現行金額の十分の六が支給金額となり、拡大。

オリンピック聖火 コースの通路紹介

十月十日東京オリンピック開会の聖火は長崎県に九月十三日(午後四時十五分)島原外港で引継ぎを受け、十四日、三日間県内を走り、十五日(午後三時五十分)三河内江守口で佐賀県に引継がれる事になっており、この為県下九

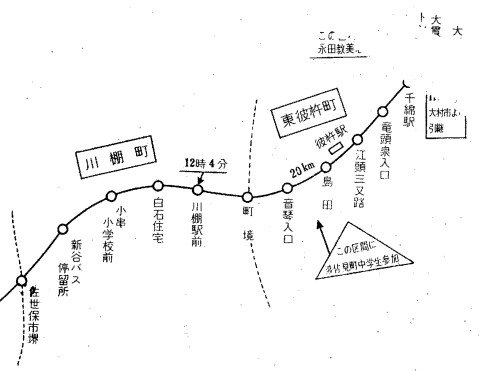

であり、戦後打続。とくに西肥バス社に自然の条件を開発におかれては、採算を

するため、林道約五K度外視して住民交通の開設に五カ年を投じ、利便に寄与していただ

られた矢先ではあり、いたのであります。運行時間(鬼木)は午前七時二十三分、午

前十一時〇三分、午後三時〇八分、午後五時四十分の毎日四回となつ

「オン」を鬼木の溪谷にこたませつゝ、走る今日を迎えたいであります。

町当局西肥バス会社に八月一日は西肥バス中尾、鬼木間のバス路社長をはじめ町内関係

線延長一三〇〇mにつき、者出席のもとに開通式

部落民の努力実を結び 八月一日から運行開始

かてから部落民がることになりました。町当局西肥バス会社に八月一日は西肥バス中尾、鬼木間のバス路社長をはじめ町内関係



方面のご尽力により八開通を祝った。月二からバス路線が、鬼木郷は戸数僅か七開通、肥バスが運行す

歓迎の鬼木浮立

基本選挙人名簿

Table with columns for gender (男, 女), count (計), and names of candidates across various districts.





町の人口  
9月1現在  
男 7.328  
女 8.007  
計 15.335  
世帯数 2.876

# はさみ

第35号  
発行所 長崎県東彼杵郡  
波佐見町役場  
印刷所 川棚印刷所

10月の納金  
町民税第3期分  
国民健康保険料10月分  
10月末日限り

## 補正予算など 八件を議決

### 第7回臨時議会

九月十日お知らせしたが、国県の良費に五百六十一万円を追加した。町道改良費は合計七百二十万円、また備品購入費四十三万円、補助金など百六十九万円、人件費百六十九万円その他が追加された。

【議案第四十八号(可決)】国民健康保険会計補正予算  
二千五百六十六万六千九百七十九円を追加して総額三千三百三十八万八千九百七十九円とした。それは医療費の自然増と四十年一月一日から七割給付(医療費は世帯主だけ七割)で町が負担しているが一月一日から全員について町が七割を負担するにすることを追加した。その財源は保険料増額八十八万円、国の補助金三百四十六万円と前年度の繰越金百三十八万円を充てることにした。

【議案第四十七号(可決)】波佐見町一般会計補正予算本年度は「前向るよう変更された。新設で町政を進めるために追加したものは町に、超大型予算となつて有林を植栽し手入ることは、先の広報でために九十万円町道改良した。

### 川高波佐見分校 校舎増築始まる

#### 総工費三百一十一万八千円

昭和二十四年六月で図書室等を改造して足した当分校も年々増強するといふように加する入学希望者のた不便も解消され明るめ教室が狭く来年度はのびのびとした高等教定数の入学者さえ収容するの事が期待されなければならない状態にあり待するものであります。なお、この事業施行

そこで来年度に備えにつきましては川棚町普通教室一、特別教室 寄附金は金二十万円の一の二室を体育館東側 寄附金は金二十万円に建築しようとする。方々からは金二十万円の入札を行い、いよいよ、いたたきこの事業施行に協力していただきこの工事を完成で今ま

三割だけ個人負担であつたものを四十年一月一日から全員七割給付にしようとするもの

【議案第四十九号(可決)】国民健康保険条例

【議案第五十号(可決)】国民年金加入者に町役場で印紙を売つてい

【議案第五十一号(可決)】公有財産取得につ

【議案第五十二号(可決)】工事請負契約の締結

【認定第五号(承認)】波佐見町有林経営計

【波佐見町有林経営計】の承認を求めると

町歩の町有林があるがこれを計画的に植栽し手入れ、伐採をして町有財産の管理を充分にしようとするもの。

町有財産の管理を充分にしようとするもの。

町有財産の管理を充分にしようとするもの。

町有財産の管理を充分にしようとするもの。

## 陶磁器デザイン の指導と講演会の開催

本町陶磁器業も近年設備の近代化、企業の合理化が進められ生産も年々増大し近年約十億の生産額と云われ品質も向上波佐見焼の名産を高めて来た。然し乍らその陰には業者のたゆまぬ努力が続けられていた。また現在の激しい販売競争の中では常に研究と努力が必要である。



(陶磁器デザイン講演会)にて

## 町政広報世論調査から

さきの世論調査にお解を求め、町民の声に、町民の声を投書十分耳を傾けて町政施策に取入れなければならないと絶えず努力を怠らぬと決意を述べた。役場や町民間で、い

原稿は毎月二十日に締切りますので、三〇〇字以内にとめ役場の総務課広報係までお届

あくまで個人的な立場から建設的なご意見を町政に反映していただく。町民の声を投書十分耳を傾けて町政施策に取入れなければならないと絶えず努力を怠らぬと決意を述べた。役場や町民間で、い

あくまで個人的な立場から建設的なご意見を町政に反映していただく。町民の声を投書十分耳を傾けて町政施策に取入れなければならないと絶えず努力を怠らぬと決意を述べた。役場や町民間で、い

あくまで個人的な立場から建設的なご意見を町政に反映していただく。町民の声を投書十分耳を傾けて町政施策に取入れなければならないと絶えず努力を怠らぬと決意を述べた。役場や町民間で、い

あくまで個人的な立場から建設的なご意見を町政に反映していただく。町民の声を投書十分耳を傾けて町政施策に取入れなければならないと絶えず努力を怠らぬと決意を述べた。役場や町民間で、い

あくまで個人的な立場から建設的なご意見を町政に反映していただく。町民の声を投書十分耳を傾けて町政施策に取入れなければならないと絶えず努力を怠らぬと決意を述べた。役場や町民間で、い

あくまで個人的な立場から建設的なご意見を町政に反映していただく。町民の声を投書十分耳を傾けて町政施策に取入れなければならないと絶えず努力を怠らぬと決意を述べた。役場や町民間で、い

あくまで個人的な立場から建設的なご意見を町政に反映していただく。町民の声を投書十分耳を傾けて町政施策に取入れなければならないと絶えず努力を怠らぬと決意を述べた。役場や町民間で、い

あくまで個人的な立場から建設的なご意見を町政に反映していただく。町民の声を投書十分耳を傾けて町政施策に取入れなければならないと絶えず努力を怠らぬと決意を述べた。役場や町民間で、い

## おもしろ精神薄弱児扶養手当 が支給される

該当者は届出を

社会福祉関係者の氷をいう。間の懸案でありました精神薄弱児扶養手当の父若しくは母がその法が、昭和三十九年九月一日から施行され九月一日から施行され九月一日から施行され

そのあつたは次のとおりです。以上状況にありながら支給出来ないもの

①この法律は、国が重なる精神薄弱児に對するその扶養者及び養育者に対し手当を給付して福祉の増進を図ることを主眼として実施される法律であります

②この法律は、国が重なる精神薄弱児に對するその扶養者及び養育者に対し手当を給付して福祉の増進を図ることを主眼として実施される法律であります

③この法律は、国が重なる精神薄弱児に對するその扶養者及び養育者に対し手当を給付して福祉の増進を図ることを主眼として実施される法律であります

◎選挙はあなたを主役です！ 明るい一票で幸せな暮らしを

投票は午前七時から午後六時まで

この一票

私の代りに政治する

民主政治では、公民がみな、平等な一票を持ち、その一票が積み重なつて政治がまします。

十月二十五日は、私の生活「あすの政治」代理投票ができる日です。

十一月一日から四年間、加する道なです。私たちがこの機会に

投票は自由でし、投票所で行つて下さい。不在投票は十月十八日



皆さん、公明選挙を力している。家庭訪問は絶対にやらない。

公明選挙は

波佐見の町から

皆さん、公明選挙を力している。家庭訪問は絶対にやらない。

選挙の悪い習慣を改善するよう努力されています。

特別の公明選挙は、公明選挙の悪い習慣を改善するよう努力されています。

選挙には関心をもちたい。公明選挙の悪い習慣を改善するよう努力されています。

選挙には関心をもちたい。公明選挙の悪い習慣を改善するよう努力されています。

選挙には関心をもちたい。公明選挙の悪い習慣を改善するよう努力されています。

皆さんの投票は、皆さんの自由な意志によつて行なわれ、しかも絶対秘密が守られます。

誰に投票したかば開かれることもありません。安心して、この人こそと思う人に投票

こんな投票は無効となります。定められた投票用紙でない用紙を使用

【不在投票は】十月十八日、投票所に行つて下さい。不在投票は十月十八

【不在投票は】十月十八日、投票所に行つて下さい。不在投票は十月十八

【不在投票は】十月十八日、投票所に行つて下さい。不在投票は十月十八

【不在投票は】十月十八日、投票所に行つて下さい。不在投票は十月十八

【不在投票は】十月十八日、投票所に行つて下さい。不在投票は十月十八

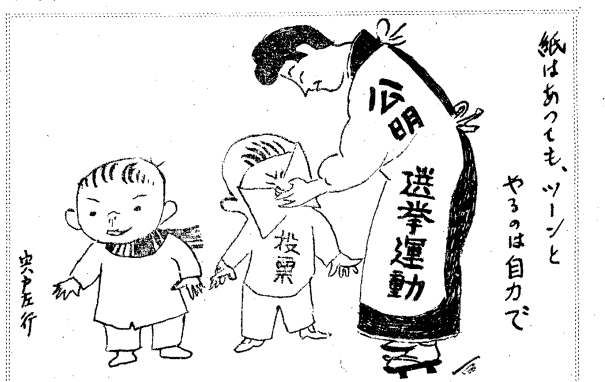

紙はあくとも、ツインとやろは自力で

みんなの選挙法

政治の良否は、選挙の良否によつて大きくは、国民が選挙において

ふりむく選

政治の良否は、選挙の良否によつて大きくは、国民が選挙において

清い票積もつ

政治の良否は、選挙の良否によつて大きくは、国民が選挙において

まい買うまい

政治の良否は、選挙の良否によつて大きくは、国民が選挙において

者であること。③三ヶ月以上引続き市町村の区域内に住所を有する者であること。

市町村の議会議長。その市町村の議會議員の選挙権を有する者で、年齢満二十五年以上のもの。

選挙権、被選挙権のない者。次の欠格条項に該当する者は、選挙権も被選挙権も認められない。

一、禁治産者、これは精神異常者などで、裁判所から禁治産者の宣告を受け、その宣告が確定した者。

二、一定の刑罰に処せられた者、これは一定の刑罰に処せられた者、これは一定の刑罰に処せられた者。

三、一定の刑罰に処せられた者、これは一定の刑罰に処せられた者、これは一定の刑罰に処せられた者。

四、一定の刑罰に処せられた者、これは一定の刑罰に処せられた者、これは一定の刑罰に処せられた者。

五、一定の刑罰に処せられた者、これは一定の刑罰に処せられた者、これは一定の刑罰に処せられた者。

六、一定の刑罰に処せられた者、これは一定の刑罰に処せられた者、これは一定の刑罰に処せられた者。

七、一定の刑罰に処せられた者、これは一定の刑罰に処せられた者、これは一定の刑罰に処せられた者。

八、一定の刑罰に処せられた者、これは一定の刑罰に処せられた者、これは一定の刑罰に処せられた者。

九、一定の刑罰に処せられた者、これは一定の刑罰に処せられた者、これは一定の刑罰に処せられた者。

十、一定の刑罰に処せられた者、これは一定の刑罰に処せられた者、これは一定の刑罰に処せられた者。



# 選挙違反の実例と 誰でもできる選挙運動

選挙運動は立候補の  
届出の日から、投票の  
前日までしかできない

## 【違反の実例】

○有力者多数を料亭に  
まねいて、投票や票  
あつめを頼んで酒食  
をふるまつたもの。

○運動員が選挙人を後  
援会結成の名で自宅  
に集め、酒食をふる  
まい、席上候補者が  
あいさつしたものを。

○部落会、町内会、同  
好会、後援会などの  
会合に酒肴をもつて  
あいさつに出、投票  
を依頼したものを。

○タバコを知らなくば  
り、あけてみたらお  
金ははいつていたも  
の。

○基会、運動会などを  
行ない、参加賞を候  
補者の氏名入りでく  
ばつたものを。

○戸別訪問として禁止  
されてゐる。

○選挙運動のため買収  
をしたり、ご馳走をし  
たり、されたりするこ  
とや、候補者について  
デマをばつたり、候  
補者選挙人、選挙運動  
をおどかしたり、演  
説、集会、交通等を妨  
害したり、選挙用ボス  
客に、その主人が投  
票を依頼することでは  
ない。

○これに類似したもの  
は、道路とか電車、バ  
スなどの家無断で、

票を依頼することは、  
違反にならない。

○選挙用のボスタを  
はる承諾を求めると  
を口実にして運動員  
を戸別訪問をしたも  
の。

○運動員が署名運動を  
するともに戸別訪  
問したものを。

○何人も運動員が手  
わけをして、一人が  
戸別訪問することし、  
これを毎日  
つづけたものを。

○訪問先の家の中には  
いらぬが、いちいち  
ち／＼門前に呼び出  
して投票を依頼した  
もの。

○飲食物の提供  
だれでも、選挙運動  
に際して飲食物をふる  
まつてはならないこ  
とになってゐる。た  
だし湯茶とかお茶う  
け程度の菓子ならさ  
しつかえな。また運  
動員などに出す弁当  
についても一定の制  
限のもとに認めら  
れてゐる。

○違反の実例  
○通行人を選挙事務所  
に呼び入れて酒肴を  
ふるまつたものを。

○陣中見舞など候補  
者の酒、果物など候  
補者に贈つたものを。

○連呼行為  
選挙運動のために、  
候補者の氏名や演説  
を知らせるために、  
短

い言葉くりかえし呼  
びかけることは、連呼  
行為として禁止され  
てゐる。ただ例外と  
して演説会、街頭演説、  
開演説の行なわれて  
る場所では連呼がで  
きるとされてゐる。

○違反の実例  
○「〇〇候補者をよろ  
しくお願いします」  
とくりかえし呼んで  
ら友人や知人に推薦  
状

うえから「〇〇をよ  
ろしく」とか「〇〇  
があいさつにまい  
りました」など言つ  
たもの。

○候補者の知人などが  
自分の友人、知人な  
く多数に投票依頼の  
手紙を出したものを。

○選挙運動のビラや、  
チラシを街頭で手渡  
したり、名戸の郵便  
受けに入れたりした  
もの。

○選挙運動のため掲示  
できるポスターは、選  
挙管理委員会の検印  
のあるポスターだけ  
あるが、このポスタ  
ーでも国県、市町村、  
専売公社、電電公社  
が所有し、または管  
理している建物や設  
備、施設などに、は  
ることはできない。  
ただし橋、電柱、公  
管住宅などに居住  
者、管理者所有者の  
承諾を得て、はるこ  
とが許されてゐる。  
また、このほかに選  
挙事務所、選挙用自  
動車、演説会などに  
使用するポスター、立  
札、ちようちん、看板  
などは、一定の制限  
のもとに使用でき  
ることになつてゐ  
る。

○違反の実例  
○「〇〇があいさつ  
にまいりました」と  
名前を出すことができ  
ない。か、「〇〇の演  
説会が、そしてその  
内容は開かれます」  
など、く買収、利害  
誘導、虚偽りかえし  
呼んで歩いた事項の  
公表などにならない  
限り制限はない。

○違反の実例  
○乗用車の窓口に差  
し出す必要はない。

○違反の実例  
○違反の実例  
○違反の実例

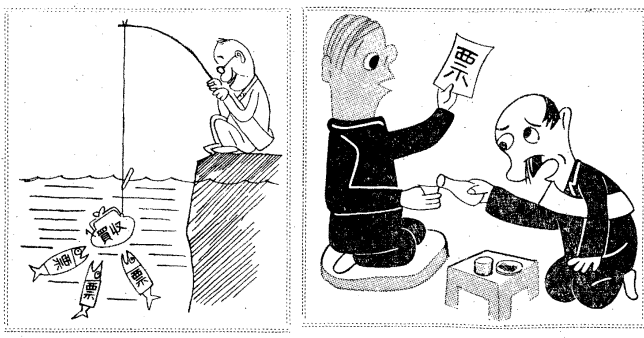

文書の配付  
選挙運動のためには  
選挙運動用ハガキだ  
けである。したがつ  
て、

○違反の実例  
○「〇〇候補者をよろ  
しくお願いします」  
とくりかえし呼んで  
ら友人や知人に推薦  
状

文書等の掲示  
選挙運動のため掲示  
できるポスターは、選  
挙管理委員会の検印  
のあるポスターだけ  
あるが、このポスタ  
ーでも国県、市町村、  
専売公社、電電公社  
が所有し、または管  
理している建物や設  
備、施設などに、は  
ることはできない。  
ただし橋、電柱、公  
管住宅などに居住  
者、管理者所有者の  
承諾を得て、はるこ  
とが許されてゐる。  
また、このほかに選  
挙事務所、選挙用自  
動車、演説会などに  
使用するポスター、立  
札、ちようちん、看板  
などは、一定の制限  
のもとに使用でき  
ることになつてゐ  
る。

○違反の実例  
○違反の実例  
○違反の実例

○違反の実例  
○違反の実例  
○違反の実例

○違反の実例  
○違反の実例  
○違反の実例

○違反の実例  
○違反の実例  
○違反の実例

○違反の実例  
○違反の実例  
○違反の実例

○違反の実例  
○違反の実例  
○違反の実例

○選挙用の表示のない  
ハガキで選挙運動を  
行つたもの。

○候補者の知人などが  
自分の友人、知人な  
く多数に投票依頼の  
手紙を出したものを。

○選挙運動のビラや、  
チラシを街頭で手渡  
したり、名戸の郵便  
受けに入れたりした  
もの。

○選挙運動のため掲示  
できるポスターは、選  
挙管理委員会の検印  
のあるポスターだけ  
あるが、このポスタ  
ーでも国県、市町村、  
専売公社、電電公社  
が所有し、または管  
理している建物や設  
備、施設などに、は  
ることはできない。  
ただし橋、電柱、公  
管住宅などに居住  
者、管理者所有者の  
承諾を得て、はるこ  
とが許されてゐる。  
また、このほかに選  
挙事務所、選挙用自  
動車、演説会などに  
使用するポスター、立  
札、ちようちん、看板  
などは、一定の制限  
のもとに使用でき  
ることになつてゐ  
る。

○違反の実例  
○違反の実例  
○違反の実例

○違反の実例  
○違反の実例  
○違反の実例

○違反の実例  
○違反の実例  
○違反の実例

○違反の実例  
○違反の実例  
○違反の実例

○違反の実例  
○違反の実例  
○違反の実例

○選挙用ハガキ、ボス  
ターなどを回収板に  
して回収したもの。

○選挙用ポスターを動  
くものにはつたり、  
一枚のポスターをひ  
んばんに、場所を変  
えてはりかえたりし  
て、回収すると同じ  
ように使つたものを。

○候補者、運動員、候  
補者の家族(同じ戸籍  
にある者)の氏名など  
書いた、あいさつ状を  
選挙区内にばつたり  
掲示したりすると違反  
になる。

○候補者の氏名を記し  
た時見舞状をくば  
つたもの。

○候補者の氏名を記し  
た時見舞状をくば  
つたもの。

○候補者の氏名を記し  
た時見舞状をくば  
つたもの。

○候補者の氏名を記し  
た時見舞状をくば  
つたもの。

○候補者の氏名を記し  
た時見舞状をくば  
つたもの。

○候補者の氏名を記し  
た時見舞状をくば  
つたもの。

○選挙用ハガキ、ボス  
ターなどを回収板に  
して回収したもの。

○選挙用ポスターを動  
くものにはつたり、  
一枚のポスターをひ  
んばんに、場所を変  
えてはりかえたりし  
て、回収すると同じ  
ように使つたものを。

○候補者、運動員、候  
補者の家族(同じ戸籍  
にある者)の氏名など  
書いた、あいさつ状を  
選挙区内にばつたり  
掲示したりすると違反  
になる。

○候補者の氏名を記し  
た時見舞状をくば  
つたもの。

○候補者の氏名を記し  
た時見舞状をくば  
つたもの。

○候補者の氏名を記し  
た時見舞状をくば  
つたもの。

○候補者の氏名を記し  
た時見舞状をくば  
つたもの。

○候補者の氏名を記し  
た時見舞状をくば  
つたもの。

○候補者の氏名を記し  
た時見舞状をくば  
つたもの。

○選挙用ハガキ、ボス  
ターなどを回収板に  
して回収したもの。

○選挙用ポスターを動  
くものにはつたり、  
一枚のポスターをひ  
んばんに、場所を変  
えてはりかえたりし  
て、回収すると同じ  
ように使つたものを。

○候補者、運動員、候  
補者の家族(同じ戸籍  
にある者)の氏名など  
書いた、あいさつ状を  
選挙区内にばつたり  
掲示したりすると違反  
になる。

○候補者の氏名を記し  
た時見舞状をくば  
つたもの。

○候補者の氏名を記し  
た時見舞状をくば  
つたもの。

○候補者の氏名を記し  
た時見舞状をくば  
つたもの。

○候補者の氏名を記し  
た時見舞状をくば  
つたもの。

○候補者の氏名を記し  
た時見舞状をくば  
つたもの。

○候補者の氏名を記し  
た時見舞状をくば  
つたもの。

○選挙用ハガキ、ボス  
ターなどを回収板に  
して回収したもの。

○選挙用ポスターを動  
くものにはつたり、  
一枚のポスターをひ  
んばんに、場所を変  
えてはりかえたりし  
て、回収すると同じ  
ように使つたものを。

○候補者、運動員、候  
補者の家族(同じ戸籍  
にある者)の氏名など  
書いた、あいさつ状を  
選挙区内にばつたり  
掲示したりすると違反  
になる。

○候補者の氏名を記し  
た時見舞状をくば  
つたもの。

○候補者の氏名を記し  
た時見舞状をくば  
つたもの。

○候補者の氏名を記し  
た時見舞状をくば  
つたもの。

○候補者の氏名を記し  
た時見舞状をくば  
つたもの。

○候補者の氏名を記し  
た時見舞状をくば  
つたもの。

○候補者の氏名を記し  
た時見舞状をくば  
つたもの。

○選挙用ハガキ、ボス  
ターなどを回収板に  
して回収したもの。

○選挙用ポスターを動  
くものにはつたり、  
一枚のポスターをひ  
んばんに、場所を変  
えてはりかえたりし  
て、回収すると同じ  
ように使つたものを。

○候補者、運動員、候  
補者の家族(同じ戸籍  
にある者)の氏名など  
書いた、あいさつ状を  
選挙区内にばつたり  
掲示したりすると違反  
になる。

○候補者の氏名を記し  
た時見舞状をくば  
つたもの。

○候補者の氏名を記し  
た時見舞状をくば  
つたもの。

○候補者の氏名を記し  
た時見舞状をくば  
つたもの。

○候補者の氏名を記し  
た時見舞状をくば  
つたもの。

○候補者の氏名を記し  
た時見舞状をくば  
つたもの。

○候補者の氏名を記し  
た時見舞状をくば  
つたもの。

海外収集見本展示会開く

去る九月二十一日、外国商品見本を展示
二十二日の二日間波佐し一般にみていた
見附器器陳列館で、本 本が本県業者の競合商
県輸出商品の意見改善 品に対する認識を高
め、日本貿易振興会が 輸出対策を講じつゝあ
るべく、本町業界には参考
した優秀品及び日本輸 なる点が多かつたと思
出品と競合関係にあた
る。
展示された各国陶磁器品とデザイン
など研究する県指導員



国民年金のうごき

本町における昭和三十
九年年度老令、母子、
障害の各福祉年金交付
額は次のとおりであり
ます。これは国民年
金制度により憲法第二
十五條の理念に基づき
国民生活の安定が損な
われることのないよう
社会保険制度の一貫と
して、満七十歳以上の
老令者及び一家の大黒
柱である夫を亡くされ
た母子家庭又は一級以
上の身体障害者であら
合計 五八〇人七、六三〇、三三九円

所得の種類別に見た
町民税の納税義務者

昨年との比較
昭和38年度(37年所得)

Table with 3 columns: 所得の種類, 納税義務者数, 総所得. Rows include 給与所得, 営業所得, 農業所得, etc.

昭和39年度(38年所得)

Table with 3 columns: 所得の種類, 納税義務者数, 総所得. Rows include 給与所得, 営業所得, 農業所得, etc.

油火災用泡消火剤を
消防自動車に備える

本町では、窯業地域
の関係もあり、油類が
盛んに使用されており
油火災の危険度も大き
いため、この類の消火
剤について関係業者に
調査研究してありまし
たが、このほど油火災
用空泡泡消火剤および
専用の消防ポンプ消火
原、内海、長野の消防
ポンプに備えつけまし
た。
これは、管轄に一、
八リットル罐の消火剤
をゴム管で取りつけ、
比例混合装置により、
偶者の所得が一定額を
越へたことにより、一
年間支給を停止される
方もあります。(現在
年金保険料の納付して
いられる方いわゆる拠
出制年金の被保険者で
あられる方については
このような制限はあり
ません)

抱きぐせ
老人とこども

おばあちゃんやんは孫
の泣き声が苦手で。
直ぐとんで来て抱つ
てくれます。
おばあちゃんやんは孫
の泣き声が苦手で。
直ぐとんで来て抱つ
てくれます。
おばあちゃんやんは孫
の泣き声が苦手で。
直ぐとんで来て抱つ
てくれます。

子供のしつけ方(4)

おばあちゃんやんは孫
の泣き声が苦手で。
直ぐとんで来て抱つ
てくれます。
おばあちゃんやんは孫
の泣き声が苦手で。
直ぐとんで来て抱つ
てくれます。



おばあちゃんやんが
答えてくれます

ひき逃げ事件の捜査に
ご協力下さい

交通事故は毎日のよ
うに報道されています
が、最近には特にひき逃
げが多くなつてきてお
り、その被害も甚だしく
なつてきています。
ひき逃げした車は数
分もたれば相当速くへ
逃げ去つてしまひ、事
故の現場も荒されてす
まわらなくなつてしま
います。
ひき逃げした車は数
分もたれば相当速くへ
逃げ去つてしまひ、事
故の現場も荒されてす
まわらなくなつてしま
います。

寄付御礼

一、金五万円也本町育
英資金として
一、電気オルガン 壹台
町立南中教材用とし
て
一、鉄琴 壹台
町立南中教材用とし
て
一、小柳勇吉殿
一、御尊父故小柳吉
蔵殿右明にあたり、教
育資金、教育器材を御
寄付いただきました有
難い心から御礼申し上
げます。
波佐見町教育委員会

オリピック大会

一九六四年十月十日
第十八回東京オリピン
ピック大会が東京で開
かれます。日本はもちろ
んアジアではじめて
の世紀の祭典です。
開会式は十月十日閉
会式は十月二十四日、
いずれも国立競技場で
行なわれます。
競技は全部で二十競
技、百六十二種目です
これは第十七回ローム
大会の十八競技百五十
種目を上まわつていま
す。十月十一日から二
十三日までの十三日間
に大部分が行なわれま
す。二十四日に馬術の
一部が行なわれます。
正で円滑な大会運営の
もとに、各自の能力を
十分発揮できることと
競技場外における国民
の受け入れ体制が大切
です。

八月出生

- 折敷瀬 堀田浩一 竹人
折敷瀬 池田一彦 達雄
村木 高村博文 美
村木 山崎悦子 達男
折敷瀬 山下美穂子 道行
永尾 森山輝久 代典
三股 齊藤 俊彦 剛
小樽 山下和之 秋雄
永尾 山崎悦子 嘉秋
折敷瀬 堀田真二 博幸
中尾 前川智恵子 藤男
折敷瀬 山崎善徳 武利
折敷瀬 山口信吾 正義
宿 竹嶋宗津子 善末
金屋 松田 薫 信昭
宿 久田松紀子 勝敏
中尾 一瀬夏美 敏郎
三 尾佐藤元子 範次
取 堀田幸代 平八

八月死亡

- 川内 松尾みどり 未男
中尾 梅野由美 訓一
折敷瀬 本山みはる 茂規

敬弔

- 八月結婚
鬼木 山口光好
鬼木 中里フサエ
山口 水谷リ子
山口 山崎悦子
宿 島 清美
宿 淵上タエ子



町の人口  
 11月1日現在  
 男 7,350人  
 女 8,029人  
 計 15,379人  
 世帯数 2,880戸

# はさみ

第36号  
 発行所 長崎県東彼杵郡  
 波佐見町役場  
 印刷所 川棚印刷所

11月の納金  
 国民健康保険料11月分  
 11月末日限り

## 議長に小柳勇吉氏当選

昭和三十九年第九回 土木委員会  
 波佐見町議会臨時会(委員長 富木 久夫 議員 小柳 勇吉  
 改選後の初議会)は、副委員長 長崎 三市 同 松尾 安俊  
 十一月二日午前十時か 委員 三岳 春男 同 太田 稔  
 ら議会議場で開れまし  
 た。

臨時議長(松尾政議 同 谷村 久一 会選出)  
 東彼杵地区衛生管理一部 山尾 蕙樹

私達が選んだ  
 新議員 22名

### 第9回町議会臨時会

議長 小柳 勇吉 51才  
 副議長 田崎 秀松 63才  
 議員 田崎 秀松 63才  
 議員 田崎 秀松 63才  
 議員 田崎 秀松 63才

総務委員  
 今田 九州男 50才  
 住所 湯無田郷七二四  
 学歴 旧商業卒  
 経歴 旧商業卒  
 P T A 役員

産業経済委員  
 太田 俊夫 60才  
 住所 折敷瀬郷八六二  
 学歴 高小卒  
 経歴 部落副総代、部  
 落総代

文教厚生委員  
 山田 清 56才  
 住所 水道管理入、中尾郷一戸五  
 学歴 実業学校卒  
 経歴 部落副総代、部  
 落公民館長、簡  
 易水道管理者、  
 日本社会党東彼  
 支部長

総務委員  
 福重 菊馬 57才  
 住所 井石郷二八五  
 学歴 慶大卒  
 経歴 P T A 役員

産業経済委員  
 岩崎 敏雄 64才  
 住所 陶磁鋳込業  
 学歴 高小卒  
 経歴 納税貯蓄組合長

土木委員  
 富本 久夫 54才  
 住所 鬼木郷一八〇  
 学歴 青年学校卒  
 経歴 部落副総代、町議  
 会議員 当選三  
 回

総務委員  
 和島 源治 63才  
 住所 折敷瀬郷一、一  
 四三  
 学歴 高小卒  
 経歴 部落副総代、町議  
 会議員 当選二回

文教厚生委員  
 松尾 安俊 49才  
 住所 三股郷一五四  
 学歴 高小卒  
 経歴 小中学校教育友会  
 長、町会議員 当  
 選二回 消防委  
 員

土木副委員長  
 長崎 三市 59才  
 住所 永尾郷二八一  
 学歴 高小卒  
 経歴 消防副団長  
 郷総代、交通安  
 全協会副  
 会長、工協理事

副議長  
 田崎 秀松 63才  
 住所 宿郷一〇七七  
 学歴 高小卒  
 経歴 農業委員、議  
 議員 当選六回

産業経済委員  
 橋本 万次 66才  
 住所 井石郷一八九四  
 学歴 有田工業卒  
 経歴 部落副総代、町議  
 会議員 当選二回

文教厚生委員  
 太田 稔 49才  
 住所 中尾郷六六〇  
 学歴 高小卒  
 経歴 小中学校教育友  
 会長

土木委員  
 三岳 春男 62才  
 住所 田頭郷五〇五  
 学歴 旧中卒  
 経歴 下農協長、南地  
 区遺族会長

産業経済委員  
 松尾 政 69才  
 住所 湯無田郷一三三  
 四  
 学歴 高小卒  
 経歴 議會議員 当選  
 六回

産業経済委員  
 田中 千一 56才  
 住所 折敷瀬郷一七二  
 四  
 学歴 高小卒  
 経歴 農業委員、部落  
 副総代、町議  
 議員 当選二回

文教厚生委員  
 森田 謙一 55才  
 住所 志折郷五〇六  
 学歴 高小卒  
 経歴 部落会長、民生  
 委員、農業委員

土木委員  
 岳村 樞 55才  
 住所 野々川郷一二七  
 一  
 学歴 有田工業卒  
 経歴 小学校教員、瀧  
 州領事館警察、  
 町議會議員 当選  
 三回

文教厚生委員  
 道添 国重 57才  
 住所 岳田郷三九七  
 学歴 高小卒  
 経歴 波佐見町収入役  
 及び助役

産業経済委員  
 松本市太郎 47才  
 住所 高小卒  
 学歴 高小卒  
 経歴 部落副総代、部  
 落総代、公民分  
 館長

文教厚生委員  
 山尾 蕙樹 42才  
 住所 永尾郷二九三  
 学歴 海軍兵学校卒  
 経歴 部落副総代、町議  
 議員 当選二  
 回

土木委員  
 谷村 久一 58才  
 住所 村木郷八六九  
 学歴 高小卒  
 経歴 郷総代、民生委  
 員



### 波佐見町の資産総額

## 五五億六千万円

本町は、行政の総合一、これを構成別に分けては、(六四、八%)となり計画を立てるために、類しますと、第一図のまず。

先般、県経済研究所と町で、図中の構築物(一億二億六千円)に県立大学の指導物(一億六千万円)のうちの千(千円)のうちの千と協力を受けて、町のうちには、町道、農下農協及び工協など経済診断を行なつて、林道合せて延長二、三六の公共組合資産を含みますが、そのなかの資

### 経済診断はじまる

要を、おしらは、公私有林の立木評価が大部分であり、昭和三(三千万円)のうちには、本資産の構成三年度(約二億三千万円)の減少して(域外法人)の資産(二億三千万円)の増減(この間千円)を含みます。

煙山林の土地の植栽面積の減少を意味し、役場新庁舎建設のために町有林を売却した分も含まれております。

総額は、五五六、五六三万円と昭和三三年度の五五六、六一七万円(四、九六%)に比べて一四、一%の増を示しています。個人、法人の私有資産の割合が四割ほどになっています。

公共、私有一切の有形資産を評価したもので、昭和三三年度の五五六、六一七万円(四、九六%)に比べて一四、一%の増を示しています。個人、法人の私有資産の割合が四割ほどになっています。

り、製造業が大きいのがこれとでも、いわゆる近年鈍進業が著しく同族会社の個人的な増加を示していることを示し色彩が強い。

① 特化集積の波及効果  
果が弱い  
むつかしい学者の表現であるが、たとえば本町の陶磁器業界の資本の集中に相当に認められるけれども、これが他の部門に作用する

結果を大きく大きくつばに申し上げます。経済診断はこのほか大事に『所得推計』を行なわなければなりません。

② 労働力の不足  
このことは、本町が町の資産総額の中に占める個人資産の割合が第二図のとおり極めて多い、又法人資産も出が極めて多い。その結果、折角発展途上

を、おしらは、公私有林の立木評価が大部分であり、昭和三(三千万円)のうちには、本資産の構成三年度(約二億三千万円)の減少して(域外法人)の資産(二億三千万円)の増減(この間千円)を含みます。

### 教育委員会に 浜田 山口さんを任命

去る九月三十日任期は四年となつており満了となつた2名(委員)について、十月二日議会の同意を得て次のとおり十月二日付で任命された。

新 浜田 壽  
山 博資  
退任 林 平三郎  
池田 正道

新委員の紹介  
宇宙の時代を迎えつつある今日、教育に大きく開眼され、より強い体力と、より高い能力と、より高い信念とをつちかためようという思いをもち、教育委員として活動したいと考えている。

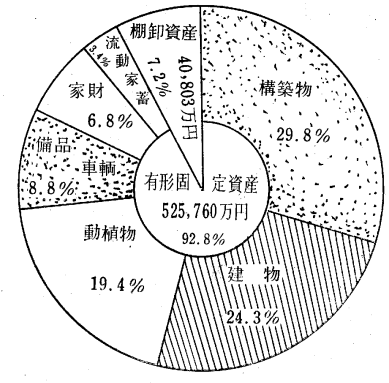

### 明るい選挙

候補者のポスター整理に町民みんなが協力。民主主義の社会では個人の自由意見を重視するところから出発させる。公の政治は私選の選んだ代表者によって行なわれます。

### 選挙感を感じたこと

町民みなさんの自発的は、候補者のピラが町内のいたるところに何百枚のピラもないよう整理していただき明らかな。選挙が行なわれたこと、何千枚と貼られましたが、何日たつてもそのまま厚くお礼申し上げます。選挙が行なわれたこと、何千枚と貼られましたが、何日たつてもそのまま厚くお礼申し上げます。

