

 広報
波佐見
 HASAMI Public relations magazine

No.570

8

August 2010



HASAMI CONTENTS

さあ広げよう！文化の輪…	2	暮らしと情報…	10
役場からのお知らせ…	3	社協だより…	14
みんなのひろば…	6	『辺皿のひとりごと』…	16
波高だより…	7	窓…	17
スポーツ…	8	暮らしのカレンダー・Wave通信…	18
病気一口メモ…	9		

ひまわり
満開の向日葵

小樽郷の休耕田では向日葵が満開になり、夏の日差しをいっぱい浴びて咲き誇っていました。(8月5日撮影)

さあ広げよう！

文化の



文化協会紹介

波佐見陶芸協会

「伝統と創造」さらなる波佐見焼の発展を願いつつも個性ある作品づくりに切磋琢磨し、技能の練磨に励んでいる「波佐見陶芸協会」を紹介します。



▲登焱祭 (TOBISAI) での作品

●活動日時・場所

毎月 第2金曜日
時間 午後8時～10時
場所 勤労福祉会館

●活動内容

波佐見陶芸協会は発足して39年目になります。現在会員は13名で、

展覧会や公募展、イベントでのろくろ実演等幅広く行っております。

例会は月1回、互いの意見交換や技術交換を実技方式で行ったり、交流会を年に1、2回行っております。また、毎年春に「登焱祭TOBISAI」の開催を行い、一般参加者を県内外から募り、作陶から窯焚きまで陶芸家気分を満喫していただいています。(今年は、秋に開催予定。) その他、今年は9月中旬に、長崎市浜屋百貨店画廊にて「波佐見陶芸協会展」を開催します。

●問い合わせ先

事務局 林 潤一郎さん
(☎85-4559) まで

波佐見盆栽クラブ

公民館活動の一つとして昭和42年に発足し、文化協会の中で長い歴史がある「波佐見盆栽クラブ」を紹介します。



▲大宮盆栽村蔓青園にて
日本盆栽協会 前会長加藤三郎氏と

●活動内容等

波佐見盆栽クラブの活動としては、秋の町民文化祭への出品参加を始め、月1回夜7時より、総合文化会館で技術講習会と例会を行い、会員の技術向上と会員の親睦に努めています。また、各地展示会や植木市、先進地の視察等も行っています。東京上野で行われる国風盆栽展の見学の際には、日本の盆栽の聖地と言われる埼玉県大宮盆栽村へも出向き、名品とふれあい盆栽を楽しんでいます。今や盆栽は、世界の盆栽となり、外国の方が愛好されるようになりました。皆さんも日本の伝統文化である盆栽を始めてみませんか？

●問い合わせ先

代表 中田正義さん
(☎85-4723) まで



波佐見町長及び波佐見町議会議員補欠選挙

投票日 9月12日(日)

告示日 9月7日(火)

投票時間

午前7時から
午後6時まで

期日前投票

※入場券を持参してください

投票日当日、都合により投票所へ行けない方は、前もって期日前投票をしましょう。

●投票日時

9月8日(水)～11日(土)

午前8時30分～午後8時

●投票場所

役場1階相談室及び第2会議室

不在者投票

仕事等で選挙期間中、町内に在住されない方は、不在者投票をしましょう。

●投票方法

- ①不在者投票請求(告示日前でも可)
- ②投票用紙等が在住されているところに郵送されます。
- ③在住先の最寄りの選挙管理委員会で投票
(9月8日～11日)
- ④投票した選挙管理委員会から波佐見町へ郵送されます。(ただし、9月12日に到着しなければ無効)

※到着まで時間がかかる可能性がありますので早めの請求をお願いします。

選挙一口メモ

●事前運動の禁止

選挙運動とは、特定の候補者を当選させることを目的に、直接間接問わず投票を依頼する諸般の行為です。
告示日(9月7日)以前に、不特定多数の人に対して投票を依頼している行為については、事前運動で禁止されています。

選挙管理委員会委員決定

選挙管理委員会は、民主主義の根幹である選挙の執行全般をつかさどる大切な機関です。
次の方々が選任されました。

- 委員長 桑村 利規(鬼木郷)
- 委員 中山 陽子(金屋郷)
- 富永 利幸(宿郷)
- 澤田 敏行(田ノ頭郷)

【選挙に関する問い合わせ先】

波佐見町選挙管理委員会
(役場内) ☎85-21111

9月12日は、波佐見町長及び波佐見町議会議員補欠選挙の投票日です。
この選挙は、これからの波佐見の町政を託す人を選ぶ、私たちにとって身近で大切な選挙です。
あなたの一票を生かすために、もれなく投票しましょう。
また、投票日に投票所へ行けない方は、期日前投票または不在者投票をしましょう。

各投票区の投票所

投票区	投票所
第1投票所	中尾山交流館
第2投票所	永尾改善センター
第3投票所	東小学校体育館
第4投票所	総合文化会館
第5投票所	村木郷公民館
第6投票所	農村環境改善センター



特定健診のお知らせ

特定健診を下記のとおり行います。

特定健康診査受診券（ピンク色、4月下旬に送付済み）、保険証をご持参ください。

※健康手帳をお持ちの方は、忘れずにご持参ください。

【健（検）診日程】

健（検）診日	場 所
9月13日（月）	勤 労 福 社 会 館
9月14日（火）	総 合 文 化 会 館
9月15日（水）	農 村 環 境 改 善 セ ン タ ー

受付時間
午前 7 : 30 ~ 10 : 00
午後 1 : 00 ~ 2 : 30



【特定健診 Q & A】

Q1. 病院で治療の一環で様々な検査を受けているのに、特定健診も受けなければならないのですか？

A1. 病院で治療の一環として受ける検査と、この特定健診は目的が違います。また、病院の検査は、必ずしもこの特定健診の項目を満たしているわけではありません。特定健診により他の病気を発見できる場合もありますので、必ず年に1回は特定健診を受けてください。

Q2. 職場で健診を受けられるようなのですが、それでも特定健診を受診しなくてはなりませんか？

A2. 国保に加入している方がパート先など雇用先で事業主健診を受診される場合、これまでは健診結果を役場に提出していただくことで、特定健診を受けたこととみなしていました。ところが、県内の事業主健診を調査したところ、70%~80%の事業主健診が特定健診の項目を満たしていないことが判明しました。事業主健診ではわからなかった病気を発見できる場合もありますので、必ず年に1回は特定健診を受けてください。

●問い合わせ先 役場健康推進課国保年金係 ☎85-2111（内線125~127）

役場健康推進課健康増進係 ☎85-2111（内線131~133）

家族介護教室 及び 認知症高齢者家族の会

在宅で介護をされている方や介護に関心がある方、お気軽にご参加ください。



開催日時	開催内容	開催日時	開催内容
9月25日（土） 14:00~16:00	講演会「家族や自分が認知症になったら…」 認知症疾患医療センター長 井手芳彦先生	平成23年1月18日（火） 10:00~13:00	食について②介護食講習会・座談会 介護食の作り方を学びましょう
10月16日（土） 10:00~12:00	座談会（認知症高齢者の家族のみ） 疑問・悩みなど語り合ひましょう	平成23年2月15日（火） 13:30~15:30	介護技術講習①「介護ってどんなもの？」 体にやさしい介護法を学びましょう
11月19日（金） 13:30~15:30	認知症サポーター養成研修 認知症への理解を深めましょう	平成23年3月15日（火） 13:30~15:30	介護技術講習②「介護ってどうするの？」 介護に便利な道具を紹介します
12月9日（木） 13:30~15:30	食について①おいしくご飯を食べるには 口の中の健康について学びましょう	会場は、波佐見町総合文化会館です。 教室の日時・内容は変更する場合があります。	

※平成23年1月18日開催の介護食講習会は、材料の準備がありますので、平成23年1月14日（金）までの申し込みが必要です。

●申込先及び問い合わせ先 波佐見町地域包括支援センター（役場内） ☎85-2976



子ども手当は、次代の社会を担う子どもの健やかな成長を社会全体で応援することを目的として、月額13,000円が中学校終了前(満15歳到達後の最初の3月31日)までのお子さんを対象として支給されます。

なお、制度改正に伴い、手続きが必要な方については、本年9月30日までに手続きが行われた場合、4月分に遡り支給されます。ただし、本年9月30日までに手続きが行われなかった場合、手続きの翌月からの支給となります。手続きがお済みでない方については、お早めに手続きをお願いします。

「子ども手当」の手続きを忘れていませんか？

○制度改正に伴い手続きが必要な方

①平成22年4月現在、中学校2年生又は3年生の児童を養育している保護者の方

②所得制限超過などの理由により児童手当を受給されていなかった保護者の方

※その他、転入・出生などにより新たに受給資格が生じた保護者の方についても、手続きが必要です。

波佐見町外にお住まいの中学校2年生又は3年生のお子さんを養育されている方は、申請が必要です。すでにご連絡ください。

●問い合わせ先
役場住民福祉課
子育て支援係
☎85-2111
(内線 117・118)

ストップ！農地の違反転用！

農地転用許可制度の目的

■農地は食料の安定供給の基盤です

・農地の減少を食い止め、確保を図るために農地の除外等が厳しくなり、違反転用への罰則が強化されました。(農用地区域内の農地は、従来どおり転用できません。)

農地違反転用規制の厳格化について

■農地は無断で農地以外(宅地・雑種地・山林等)への転用はできません

- ・農地を他の地目に転用する行為は、許可が必要です。
- ・農地を建設残土で一時的に盛土・埋立を行う行為も、一時転用許可が必要です。
- ・無断で行った場合は許可できません。(原状回復が必要です。)

■農地転用が許可制となっている理由？

- ・優良な農地を確保し、農業生産力の維持や計画的な土地利用を図るため、農地転用は最小限の面積にとどめる必要があります。
- ・農地造成と称して、安易に建設残土処分や産業廃棄物処理が行われ、結果的に使えない土地となることを防ぐ必要があります。

■農地の所有者を含め違反転用者には厳しい措置がとられます

- ・県と農業委員会が工事の中止を指示し、もとの農地に復元させる原状回復命令を出すことがあります。
- ・これに従わない場合は行政代執行を実施する場合があります。
- ・3年以下の懲役または300万円以下の罰金(法人は1億円の罰金)に処せられることがあります。

農地違反転用の通報

■農地の違反転用(下記参照)を発見したら農業委員会へ通報を

- ・農地から農地以外(宅地・雑種地・山林等)への無断転用
- ・農地への建設発生土や建設廃材等の産業廃棄物などの不法投棄

●問い合わせ先 役場農業委員会 ☎85-2111 (内線156、157)





第1回

長崎県市町合同公売会

7月10日、県内4市2町（佐世保市・平戸市・松浦市・西海市・川棚町・波佐見町）による第1回長崎県市町合同公売会が体育センターで開催され、県内外から約200名が来場しました。

税滞納者から差押えた掛軸や陶磁器、自転車、日用品など328品を入札方式で売却するもので、来場者は展示された品を手取るなどして熱心に品定めをしていました。入札の結果、263品が1,126,201円で落札されました。

落札された物件の中で、最も高額だったのは波佐見町が出品した故青木龍山氏作の「天目花器」で見積価額500,000円に対して800,100円でした。

今後も税収の確保に向けて、インターネット公売の実施と含めて、継続的に実施していく予定です。



▲入札前の下見では、熱心に品定めしている姿が見られました

長崎県窯業技術センター

研究成果発表会

7月13日、長崎県窯業技術センターで、平成22年度研究成果発表会が開催されました。

この発表会は、昨年度までに研究が終了した課題を中心として、陶磁器分野やデザイン分野など4分野で発表が行われました。

3次元シミュレーションを用いた製品開発では、専用の機械導入により原型などの作製を必要とせず、製品開発の効率化が実現でき、今後商品の多様化や見本作製の短期化などが可能となるとの発表がありました。

センター内では、発表のほか展示や機械の実演等も行われました。



▲研究発表の様子

みんなのひろば



夕涼みリラックスクラシックス

7月25日、総合文化会館で「夕涼みリラックスクラシックス」が開催されました。

日本フィルハーモニー交響楽団よりバイオリン・チェロ奏者、県内在住のピアノ奏者、ソプラノ歌手、そして本町出身でトランペット奏者の末岡希和子さんの5人が、映画の主題歌やテレビコマーシャル曲、童謡、子守唄など全18曲を、その曲にまつわるエピソードを披露しながら演奏されました。

会場では、浴衣姿のスタッフやうちわの配布も行われ、夏の暑さを忘れさせるひとときを演出していました。

本町出身の末岡さんは、今年3月に京都市立芸術大学大学院を卒業され、波佐見での演奏は初めてで緊張していると言われながらも「コンサート・エチュード」と「Someone to watch over me」の2曲を演奏され、澄み切った美しい音色が会場内に響き渡っていました。末岡さんの今後の活躍が期待されます。



▲本町出身のトランペット奏者 末岡希和子さん



ミニボートピア長崎波佐見開設

8月4日、大村競艇の場外舟券売場「ミニボートピア長崎波佐見」がオープンしました。

館内は、160席の一般席と56席の有料席のほか、フードコートを完備し、九州初のはずれ舟券抽選機「チャンスBOX」を導入しています。

ミニボートピア長崎波佐見は、(株)サンシーエイトが運営し、大村競艇を始め全国各地の舟券を年間最大350日発売。1日あたり700万円の売上を目標とし、売上高の1%が環境整備協力費として本町に交付されます。



▲開所記念式典では、テープカットが行われました



▲ミニボートピア長崎波佐見



▲図書目録を寄贈された
長崎キャノン(株)若狭央幸社長(一番右)

長崎キャノン株式会社

図書とプロジェクターを寄贈

8月5日、長崎キャノン(株)から本町に図書目録、波佐見町社会福祉協議会にキャノン製高画質プロジェクターが寄贈されました。図書目録の贈呈式で、若狭社長は「若い人がたくさん本を読んで、夢をもってもらいたい」と話されていました。

波佐見高校だより <Vol.130>

高校野球長崎大会

第92回全国高校野球選手権長崎大会が行われました。昨年4強の本校野球部は、今回はノーシードで出場し、7月11日(日)に1回戦の対五島高校戦を迎えました。長崎市の県営ビッグNスタジアムで行われたこの試合は、6回表までは1-3とリードを許しましたが、6回裏から反撃。6回と7回に得点を重ね4-3で逆転勝ちし、初戦を飾りました。

その後は、雨の影響で日程が変更になり、1週間後の7月18日(日)に、ビッグNで諫早高校との2回戦を迎えました。この試合は、序盤に5点差という苦しい試合展開でしたが、2回途中で登板した松田が自責点0の力投を見せ、また打線も粘り強く得点を重ね、1回戦に続き7-6で逆転勝ちしました。

3回戦は、7月20日(火)に佐世保野球場で行われ、対戦相手は創成館高校でした。試合会場が佐世保ということもあり、学校は午前中に終業式等を終え、全校応援にバス10台で駆けつけました。この試合は1点を争う投手戦となり、0-1で負けてしまいました。本校は、ヒット数では創成館高校を上回りましたが、得点のチャンスであと1本が出ませんでした。

厳しい日差しの中、多くの保護者及び地域の皆様に応援いただきました、ありがとうございます。皆様の声援が選手たちを後押しし、最後まで立派なプレーができました。今後とも、ご支援をよろしくお祈りします。

心一つ、夏に成長する波佐見高校です。

県中学校総合体育大会優勝



▲瀬之口未来さん



▲増田帆夏さん

7月24日から26日にかけて開催された、長崎県中学校総合体育大会において、波佐見中学校3年の瀬之口未来さんが剣道個人で、同じく3年の増田帆夏さんが卓球個人シングルスで見事優勝しました。瀬之口さんは、8月中旬に開催される九州大会と全国大会に出場します。

増田さんは、8月中旬に行われる九州大会に出場し、今秋開催の千葉国体卓球少年女子の選手にも選抜されています。二人の活躍を期待します。

町壮年会ソフトバレーボール大会

7月11日、第5回波佐見町壮年会ソフトバレーボール大会が町体育センターで開催されました。大会には、Aブロックに18チーム、Bブロックに23チームが参加し、熱戦が繰り広げられました。

■Aブロック (39歳以下)

【優勝】 のんこA

【準優勝】 協和C

【3位】 舞親会A

■Bブロック (40歳以上)

【優勝】 江良山

【準優勝】 協和B

【3位】 永尾A

▲Aブロック優勝ののんこAチーム



▲Bブロック優勝の江良山チーム



親子交歓球技大会

8月1日、波佐見中学校生徒と保護者がミニバレーボール大会で、親子の親睦を深めました。

■大会結果 (各コート優勝のみ)

【体育センター】

A..折敷瀬 B

B..田ノ頭

【中学校体育館】

A..折敷瀬 A

B..宿 A

【中央小体育館】

A..協和 A

B..湯無田 2



町民ソフトテニス大会 参加者募集

今年は、3つのクラス (A・B・C) を設けました。ご自分のあったクラスに、参加できますのでお気軽にお申し込みください。学生の方の参加もできます。

- ◆日 時 8月29日 (日) 午前8:00~
- ◆場 所 鴻ノ巣公園テニスコート
- ◆申込締切 8月25日 (水)
- 申込及び問い合わせ先
波佐見町ソフトテニス協会 梅野さん
☎090-7468-4348

ユニカール競技教室

7月25日、長崎県障害者スポーツ教室「ユニカール競技教室」が体育センターで開かれ、約30人が参加されました。

ユニカールとは、1979年スウェーデンにおいて、カーリングを氷の無いところで行うという発想から誕生したニュースポーツといわれています。競技は、1チーム3名で構成した2チームが専用のマットに描かれた円形の的に向かって、青色と黄色のストーンを3回交互にシート上を滑るように投げ合い、的の中のストーンの位置で得点を競うものです。

教室に参加された方は、初心者の方でも練習を重ねていくうちに上手にストーンを滑らせていました。



▲ユニカールを楽しむ参加者

※7月号の10ページ、東彼杵郡中学校体育大会結果に誤りがありました。(誤) 剣道女子個人3年瀬戸口未来さん (正) 瀬之口未来さん 大変ご迷惑をおかけしました。お詫びして訂正いたします。



病氣一口メモ

289号

脳卒中にご注意!

「東彼杵脳卒中ホットライン」開設のご案内

東彼杵郡医師会 中根 俊成 (川棚町)

みなさん「脳卒中」という病気の名前は聞かれたことがあると思います。

この脳卒中は脳の血管が破れて起こる「出血性脳卒中(脳出血・クモ膜下出血)」と脳の血管が詰まって起こる「脳梗塞」の2種類があります。

この脳卒中には「なりやすい要素(=危険因子)」があります。

- ・高血圧
- ・糖尿病
- ・コレステロールが高い
- ・心臓病(特に不整脈)
- ・喫煙

です。上記のいずれかが該当したら、「脳卒中に要注意!」ということになりますから、脳卒中が起こる前にきちんと管理しておきましょう。かかりつけのお医者さんに相談しましょう。また、特に夏

場は水分をしっかりと補給して脳の血管が詰まらないようにしましょう(ビールはダメです)。夏場は脳梗塞がよく起こる時期です。

この脳卒中はある日突然起こります。「自分は健康だ」と思っている、です。突然、急に下記の症状がでてきたらこの脳卒中の疑いがあります。

- ・いまままで感じたことがない頭痛
- ・ぼんやりしている
- ・しゃべりにくい
- ・顔や手足が動かしにくい、しびれる(特に片方)
- ・目が見えにくい

などです。これらの症状が出てきた場合にはすぐに病院に来院して診察・検査、そして必要に応じて治療が必要となります。症状が始めて3時間以内の「脳梗塞」であ



れば血管の詰まりを溶かす

t・PA治療というものができます。そうでなくとも、「脳卒中の患者さんにはできるだけ早い時点から治療をした方がいい!」というのがわれわれ医療スタッフの願いです。もしご心配な症状が出てきましたら、今年7月1日より長崎川棚医療センターに開設しました「東彼杵脳卒中ホットライン」をご利用ください。電話番号は「82・6699」です。脳卒中診療スタッフに直通です。簡単な脳卒中聞き取り調査を行い、スタッフが一断した場合には救急車を使って来院されることを促しています。

脳卒中を予防しましょう。脳卒中になった場合は、できるだけ早く病院にきて治療を行いましょ。

こんにちは保健師です

麻しん風しん混合(MR)ワクチンの予防接種はお済みですか?

麻しんは感染力が強く、患者に接すると90%以上麻しんにかかるといふ高い発症力を持っています。また、肺炎・脳炎・心筋炎などの合併症があります。麻しんにかかると免疫力が低下し、重症になりやすいため合併症で死亡することもあります。

そこで、日本から麻しんを根絶することを目指して、平成20年度から5年間、中学1年生(3期)と高校3年生(4期)に相当する年齢の方に麻しん風しん混合(MR)ワクチンの接種が開始されました。波佐見町では、6月末現在の接種率が3期が51%、4期が52%となっていますが、集団感染を抑えるためには95%以上のワクチン接種率が必要と言われています。秋になるとインフルエンザの接種、風邪、試験などで受ける機会をなくすことになりかねません。まだ未接種の方は、できるだけ夏休み中に接種を終えるようにしましょう。

1期(12ヶ月児)、2期(年長児)の未接種の方も同様に早めの接種をお願いします。



健康テレホンプログラム 佐世保 ☎23-4300

8月

慢性の心房細動の治療

火 わきがの治療

水 発達治療

木 鼻茸(鼻ポリープ)

金 歯のホワイトニング

土 子宮

9月

月 心臓のペースメーカーについて

火 人工関節

水 RSウイルス

木 正常眼圧緑内障

金 介護疲れによるうつ病

土 前立腺がん

*祝祭日は前日のテーマが流れます。

労働相談について

働く方や経営者の方の様々な労働問題について、相談をお受けします。相談は無料で、秘密は固く守られます。

- 相談日
毎週月曜日～金曜日 9:00～17:45 (祝祭日は除く)
- 問い合わせ先・電話相談先
長崎県佐世保労働相談情報センター
☎0120-783-369 (携帯可)

女性の悩みごと・子どもの人権相談所開設

「夫やパートナーからの暴力」、「ストーカー問題」などの女性が抱える悩みごとや、「いじめ」や「児童虐待」など子どもの人権に関する相談をお受けします。

相談は無料で、秘密は固く守られます。

- 日時
9月16日(木) 10:00～16:00
- 場所
波佐見町役場相談室

「高齢者・障害者の人権あんしん相談」

☎095-820-5982

障がいのある人に対する不当な扱い、高齢者への虐待など、一人で悩まずご相談ください。



全国一斉
「高齢者・障害者の人権あんしん相談」
強化週間

9月6日(月)～9月12日(日)
8:30～19:00
(土・日は10:00～17:00)

九州電気保安協会

高等学校卒業予定者の
応募・推薦方法について

～1人でも多くの高校生に応募の機会を

お願いします～

平成22年度(平成23年3月)新規高等学校卒業予定者に対する応募・推薦に関する就職慣行につきましては、「平成22年度に応募・推薦方法は、応募・推薦開始日から10月14日までは1人1社制とし、10月15日以降は複数応募・推薦を可能とする。」こととなりましたので、1人でも多くの高校生が公平な応募の機会が得られますよう、ご理解とご協力をお願いします。

～就職承諾書(長崎県高等学校統一用紙)

をご使用ください～

採用が決定し、内定者より就職承諾書を求める場合、会社に有利な条件の内定取り消し、あるいは留保条件をつけることは好ましくありません。就職承諾書を求める場合は、応募した際に提出する「就職承諾書(長崎県高等学校統一用紙)」の使用をお願いします。

●問い合わせ先

- 長崎労働局職業安定課 ☎095-801-0040
- 長崎県教育庁高校教育課 ☎095-894-3354

半世紀で100万社が利用! 安心と信頼の国の退職金制度

中退共 小企業退職金共済制度

- 国から掛金の助成を受けられます。
- 掛金は全額非課税で、手数料はかかりません。
- 外部積立型だから管理も簡単。
- 適格退職年金制度から移行できます。

詳しくは
ホームページを
ご覧ください。

中退共 検索 <http://chutaikyoo.taisyokukin.go.jp/>

〒105-8077 東京都港区芝公園1-7-6 TEL (03)3436-0151 (代表) FAX(03)3436-0400
独立行政法人勤労者退職金共済機構 中小企業退職金共済事業本部

ホコリとコンセント
トラッキングによる出火

冷蔵庫や洗濯機などのプラグはコンセントに差し込んだままになっていませんか?

永い間に、すきまにはほこりがたまり、これに湿気が加わると火災につながる可能性があります。(トラッキング現象といいます)

差し込んだままのプラグも1年に1回は点検、清掃して安全に使いましょう。

九州電気保安協会

コンセントやプラグの
点検をしていますか?

1 ホコリ
長い間ほこりがあると、プラグとコンセントの間にホコリがたまります。

2 そのホコリに湿気がつきます。

3 パチパチ
上から見てみるとよくわかります。

4 火事になります。
このような事故(火事)はいつでもおこるのです。

視覚に障がいがある方の学校相談会について

長崎県立盲学校では、見えない・見えにくいのため、学習に困っている方や仕事や日常生活に困っている方を対象に学校相談会を実施します。

1 平日の相談会

- 日 時 9月15日(水) 9:15~12:30
- 対 象 幼・小学生、中学生及びその保護者等、学校関係者、一般の方
- 内 容 ①授業参観 ②施設・設備見学 ③教育内容説明
- 申込締切 9月8日(水)

2 専攻科(鍼灸マッサージ師養成課程)相談会

- 日 時 (第1回)9月11日(土) 13:00~15:10
(第2回)12月11日(土) 13:00~15:10
- 対 象 視覚に障がいのある方、またその家族等
- 内 容 ①人体模型の触察や鍼・マッサージ実技の体験
②文字を拡大して見る方法や音声を頼りにパソコンを操作する方法等の体験
③専攻科の概要説明
④個別相談(希望者)
- 申込締切 9月3日(金)(第1回)
12月3日(金)(第2回)

●申込・問い合わせ先

長崎県立盲学校(時津町) ☎095-882-0020

内閣総理大臣名の書状を贈呈します

先の大戦において、外地等に派遣され、戦時衛生勤務に従事された旧日本赤十字社救護看護婦及び旧陸海軍従軍看護婦の方に対して、内閣総理大臣名の書状を贈呈しております。

詳しくは、下記問い合わせ先までご連絡ください。

- 請求期限 平成23年3月31日
- 問い合わせ先
〒100-8926
東京都千代田区霞が関2-1-2
総務省大臣官房総務課管理室 業務担当
☎03-5253-5182(直通)
FAX03-5253-5190

「暮らしとこころの相談会」

借金やローンの返済で困っていませんか?眠れない、不安で仕方がない等、こころの疲れを感じることはありませんか?県央保健所では、弁護士・司法書士・臨床心理士等による無料相談会を開催します。

- 日 時 毎月第2火曜日・第4月曜日
13:30~16:30
- 場 所 ハローワーク大村・ハローワーク諫早
- 内 容 弁護士または司法書士による暮らしの相談(借金・多重債務に関する法律相談)臨床心理士または保健所職員によるこころの健康相談(メンタルヘルスに関する相談)
- 相談料 無料
- 問い合わせ先
県央保健所地域保健課保健福祉班
☎0957-26-3306

波佐見町子育て力向上事業(NP講座)受講生募集!

ファシリテーターのサポートにより子育てについての悩み、子どもの成長などを参加者同士で語り合い学んでいきます。ママ友できます!

- 受講日 9月22日~11月17日までの毎週水曜日(ただし、11月3日は除きます。)
- 時 間 午前10時~12時
- 対象者 0歳~6歳までのお子さんをお持ちの母親とそのお子さん(受講日全て参加できる方)
- 費 用 600円(おやつ代)
- 募集人数 12人(応募多数の場合は抽選)
- 申込期限 9月2日(木)
※事前にインタビューさせていただきます。
- その他 託児あり 教科書貸与 場所未定
- 申込・問い合わせ先
役場住民福祉課子育て支援係
☎85-2111(内線117)

【広告】

外国人講師による英会話 波佐見校 9月スタート

耳から覚える正しい発音!

- 入会金5,000円(8/21入会者は0円!)
- 毎月6,000円の月謝制(教材費込)
- 100%外国人講師!少人数制!

8/21(土) 午後4時~無料体験レッスン&説明会

場所:波佐見町農村環境改善センター

お問い合わせ先:アメリカンライフクラブ TEL0956-25-0570 FAX0956-25-9777
佐世保市万津町3-5万津ターミナルビル3階4号
◇http://alc-english.net ◇alc5english@gmail.com



自衛官採用試験

- 願書受付
 - ①、②、③ともに9月6日(月)～10月1日(金)
- ①【看護学生】
 - 受験資格
 - 高卒(見込含)24歳未満の方
 - 試験日時
 - 10月23日(土)
- ②【防衛医科大学校学生】
 - 受験資格
 - 高卒(見込含)21歳未満の方
 - 試験日時
 - 10月30日(土)・31日(日)
- ③【防衛大学校学生】
 - 受験資格
 - 高卒(見込含)21歳未満の方
 - 試験日時
 - 11月6日(土)・11月7日(日)
 - 問い合わせ先
 - 自衛隊大村地域事務所 ☎0957-52-6217

動物愛護フェスティバル

- 日時
 - 9月26日(日)10:00～
 - ※雨天の場合は10月3日(日)に順延
 - 狂犬病の話、しつけ方教室、障害物競走
- 会場
 - 龍頭泉いこいの広場
- 申込方法
 - 9月10日(金)までに郵送、FAXで住所、氏名、連絡先、申込種別(しつけ方教室又は障害物競走)をご記入の上、下記へお申し込みください。(先着40名程度)
- 申込先
 - 〒859-3925 東彼杵町中岳郷1535
 - 龍頭泉いこいの広場 ☎/FAX0957-47-1654
- 問い合わせ先
 - 大村・東彼地区獣医師会事務局 ☎83-3147

秋の農作業安全月間 (9月15日～10月15日)

県内の農作業による死亡事故発生件数は、平成18年に5件、平成19年に8件、平成20年に13件と近年増加の一途を辿っております。

事故原因の半数以上はトラクターなどの農業機械の運転操作の誤りによる転倒や転落で、60歳以上の方が事故に遭われるケースが全体の8割を占めています。

農作業時の安全確保を心がけ、家族ぐるみ・地域ぐるみで農作業事故を防止しましょう。

商業・法人登記事務の取扱庁の変更について

現在、長崎地方法務局佐世保支部で取り扱っている波佐見町の会社や法人登記事務については、**平成22年10月12日(火)から長崎地方法務局登記部門(長崎市)へ変更**されます。

商業・法人登記に係る登記事項証明書や印鑑証明書の交付事務、印鑑カードに関する事務、電子認証に関する事務については引き続き佐世保支局で取り扱います。

●長崎地方法務局登記部門への変更事務

- ①商業・法人登記申請
- ②要約書の交付事務
- ③印鑑登録事務(新規・改印登録事務)

※商業・法人登記の申請、登記事項証明書及び印鑑証明書の請求は、オンライン申請や郵送申請でも行えます。

手続等の詳細は、長崎地方法務局ホームページをご覧ください。

(<http://houmukyoku.moj.go.jp/nagasaki/frame.html>)

●問い合わせ先

長崎県地方法務局登記部門 ☎095-820-5937

「道路交通センサス」の実施について

国土交通省では、自動車の利用実態を把握し、将来の交通計画を立てるための基礎資料を得る目的で、今年度全国一斉に「道路交通センサス」(全国道路・街路交通情勢調査)を実施します。

平成22年6月末現在の国土交通省が管理する自動車登録情報から調査対象車両を無作為に選定し、10月頃アンケートを実施するため、選定された車両を所有されるお宅に身分証明書を携帯した調査員が訪問し、調査票の配布と記入の仕方をご説明いたしますので、調査対象となられた方におかれましては、ご協力くださいますようお願いいたします。

●問い合わせ先

国土交通省長崎河川国道事務所
調査第二課 ☎095-839-9861

個人で墓地の設置はできません

最近、町内でも自己所有地などに無許可で墓地を設置した事例が見受けられます。

墓地は、永続性や非営利性が求められることから、墓地を設置できるのは、地方公共団体・宗教法人等に限定されており、原則として個人が墓地を設置することはできません。

●問い合わせ先

役場住民福祉課環境衛生係
☎85-2111(内線113)

波佐見町図書館だより

今月の新着本



月刊ガールヴィ編集部編
実業之日本社

火のおこし方から、食材の正しい焼き方、オリジナルのたれ作りまで、バーベキューテクニックを網羅。バーベキューのギアカタログ、全焼肉のたれ大全なども収録。持ち物チェックリスト付き。

バーベキューテクニックの極意!



北折一著
東京書籍

2人に1人ががんになるのはなぜ? 血管が欠陥だらけになるのは? 病気のこと、みんな知らなさすぎ! 歯周病、ぎっくり腰、脳卒中、糖尿病など、「ためしてガッテン」専任ディレクターが病気のホントの防ぎ方を教えます。

死なない!
生きかた
NHKためしてガッテン



P H P 五十嵐薫著
P H P 研究所

生前のマザー・テレサに長年にわたり親しく接した著者が、直接耳にした大切な教えと言葉、そして、マザー・テレサがつくった修道会のシスターやブラザーに教わったエピソードを紹介する。

マザー・テレサの愛の贈り物



石原健次著
扶桑社

都会の片隅に怪しく佇む洋館。その「0号室」に宿泊した客は、遺伝子から割り出した自分の点数を知ることができるという…。フジテレビ系ドラマ「0号室の客」の原作。番組未放送のストーリーも収録。

0号室の客

波佐見町図書館 開館時間 10:00~18:00

☎26-7091 (直通)

☆図書館休館日☆

毎週月曜日、第3木曜日

※借りた本は、大切に扱きましょう!

◆絵本読み語り◆

毎月第2土曜日 (10:30~ 総合文化会館)

【広告】

任意整理・過払金返還請求!

消費者金融等と約10年以上の取引がある方・
消費者金融等の借金を完済した方は

相談無料
秘密厳守

西九州総合法律事務所
佐賀県弁護士会所属
弁護士 福田 大志

完済した方は自己負担金ゼロ!

取り戻した過払金の中から成功報酬をいただくのみです。
詳しくはお電話、またはブログをご覧ください。

<http://fukuda-hiroshi.seesaa.net/>



要電話予約

☎0954-27-8056

受付 / (月~金) 9:00~12:00 13:00~18:00
佐賀県武雄市武雄町大字武雄5650-26

地域のつながりがわかる『支え合いマップ』づくり

～支え合おう！住み慣れた地域で安心して暮らしていくために～

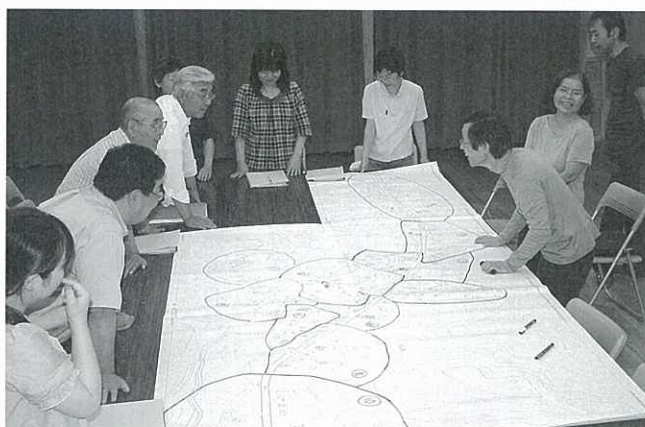

7月1日・2日、小地域福祉活動計画事業*の一環で『支え合いマップづくり』を行いました。住民流総合福祉研究所（埼玉県）から木原孝久先生にお越し頂き、中尾郷・皿山郷の方々と実際に地図を囲んで情報交換をしました。

支え合いマップは、住み慣れた地域で誰もが安心して暮らしていくため、住民同士のつながり、介護サービス等支援の状況、社会資源や人の動線などを書き込み、地域の様々な状態を目で見てわかりやすくするひとつの方法です。今回のマップ

づくりでは、要援護者と言われる「支えられる人」の見守り体制以外にも、地域の草刈りなどをしたり、一人暮らしの高齢者宅に料理のお裾分けをしたりして、地域を「支える人」の存在を発見できました。これからは、今回マップから浮かび上がってきた課題に対し、地域福祉活動計画で出た皆さんの解決策と合わせ、もっと住みやすい地域になるよう自治会と共に取り組んでいきたいと考えています。

※小地域福祉活動計画事業：平成20年度に中尾郷と皿山郷の2地区で地域福祉活動計画を策定し、昨年より実践段階の取り組みを行っている事業です。

とっさの手当てや事故防止に必要な知識と技術を学ぼう

～赤十字救急法講習会のご案内～

赤十字では、自他の生命を尊重し、安全で健康な生活を築いていくために救急法の普及を行っています。急病や思わぬ事故に対して、事故防止の知識と医師の手に引き渡すまでの正しい応急手当の技術を、ぜひこの機会に覚えましょう。

- 教材費：3,000円（保険代含む）
- 場 所：波佐見町農村環境改善センター
- ※詳しくはお問い合わせください

期 日	時 間	内 容
9月4日(土)	5時間程	心肺蘇生法とAEDについて
9月18日(土)	8時間程	負傷した人・急病になった人に対して、医師や救急隊員に引き継ぐまでに行う手当の仕方を学ぶ
10月2日(土)	8時間程	(傷と止血、包帯、骨折・ねんざ、急病、搬送、救護)

検定を実施し、合格者には救急員認定証を交付します

日本赤十字社長崎県支部波佐見町分区（波佐見町社会福祉協議会内 電話85-2240）

あなたのキャラクターが県内各地で大活躍!!

社会福祉協議会 マスコットキャラクター大募集

長崎県市町社会福祉協議会では、マスコットキャラクターのデザインを募集しています。

◆テーマ◆

「ささえあい」「たすけあい」「ふれあい」「笑顔」などをイメージした、親しみを感じられるような明るくかわいらしいオリジナルのキャラクター

◆応募資格◆

県内在住、長崎県出身者、長崎を好きな方ならどなたでも
(年齢・プロアマ・個人団体等問いません)

◆募集期限◆

9月30日(木) ※期限内必着

◆募集要項・応募用紙等、詳しくは波佐見町社会福祉協議会までお問い合わせ下さい(85-2240)

ボランティアも大歓迎!

24時間テレビチャリティ募金

波佐見会場では下記の時間帯に街頭募金活動を実施します。皆さまのご協力をよろしくお願い致します。

と き：8月29日(日)
午後1時～7時
ところ：エレナ波佐見店

＜お問い合わせ先＞

波佐見町ボランティア連絡協議会
(事務局：波佐見町社会福祉協議会)

電話 85-2240

善意の窓

◆香典返しにかえて

湯無田郷 橋口 武利 様

(御母堂故様橋口リツ様)

永尾郷 鈴木 正剛 様

(御母堂故鈴木一江様)

村木郷 岩永 利和 様

(御尊父故岩永勝美様)

折敷瀬郷 一瀬 國重 様

(御母堂故一瀬クヨ様)

野々川郷 上山 政廣 様

(御母堂故上山セツ様)

稗木場郷 田中 博子 様

(御主人故田中靖孝様)

川内郷 原口 郁子 様

(御主人故原口壽充様)

雲仙市 宮崎喜保子 様

(御主人故宮崎浩郁様)

◆お見舞い返しにかえて

稗木場郷 田中 博子 様

(御主人故田中靖孝様)

◆金一封

湯無田郷 松葉保育園職員一同様

井石郷 波佐見東幼稚園職員一同様

以上の方々から本町社会福祉事業資金に寄付していただきました。それぞれの寄付に対し厚くお礼申し上げます。

波佐見町社会福祉協議会

感謝の広場

◆寄贈のお礼

波佐見郵便局様(ラジオ体操カード)
波佐見町老人クラブの会員のみなさんの健康増進と、子ども達との交流を深めるために利用させて頂いたいただきます。ご協力ありがとうございました。

◆収集ボランティア

(切手・書き損じはがき・カード等)

松尾 千代子 様(小樽郷)

松田 洋服店 様(宿郷)

西海 軒 様(佐世保市)

大貴 物流 様(折敷瀬郷)

西智 間子 様(平野郷)

有限会社筒井商店 様(村木郷)

松村 すすな 様(長野郷)

相互タクシー 様(宿郷)

アナンダ幼稚園 様(金屋郷)

山田 富士夫 様(折敷瀬郷)

山田 正喜 様(志折郷)

西正 喜 様(村木郷)

光佐 見柳 様(村木郷)

波佐見 町柳 様(村木郷)

三波 佐見 柳 様(村木郷)

波佐見町身体障害者福祉会 様

匿名 希望 三名 様

皆様のご協力に感謝いたします。
波佐見町ボランティア連絡協議会

辺鄙のひとりごと

波佐見町教育委員会 学芸員 中野雄二

第29回 くらわんかの時代④

平成8年、井石郷長田山窯の発掘調査において、失敗品の捨て場である「物原」の調査から以下の事実が判明しました。長田山窯では、窯が築かれた当初は、青磁と染付をあわせた「青磁染付」の大皿など、高級感あふれる洗練された青磁を多く生産していました。その後、大皿の生産はやめ、かわって香炉など小物の青磁を盛んに焼くようになりまます。そして、窯が終了する頃には、青磁はほとんど作らず、庶民向

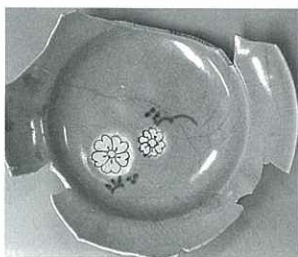

▲青磁染付桜花文皿

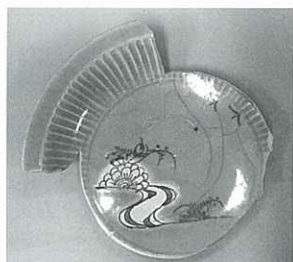

▲青磁染付菊水文皿



▲青磁染付扇草花文皿

前回、皿山郷高尾窯で見たように、元禄年間(1688~1704)頃から「くらわんか」の生産

けの染付である「くらわんか」が生産の中心となっていました。長田山窯の操業年代は、製品及び古文書の検討から、1690~1740年代頃までと推測され、製品の変化については、高品質の青磁生産が1690~1720年代頃、小ぶりの青磁が1720~1730年代頃、「くらわんか」が1730~1740年代頃と考えられています。

が始まりますが、同時期の長田山窯では、「くらわんか」には見向きもせず上質の青磁を生産していたのです。実は、調査の前までは、長田山窯の青磁はその品格の高さから有田で作られたものと考えられていました。三股から木場山へとつないできた波佐見青磁のバトンはこの長田山窯に手渡されます。しかし、この後ランナーはおらず、約100年にわたる優美な青磁の生産はここに途絶えました。青磁生産の伝統と技術は陶片の中に眠り続け、その封印を解く後継者の登場を待つこととなります。

Check!

集合！ 創作かかし

あなたも棚田の番人「案山子」をグループ又は個人で出品してみませんか？
テーマは自由で、出品作には参加賞があります。優秀作品には、特別賞が当たるかも？



申し込みと搬入について

- ★申込方法
鬼木加工センターに備付けの出品票に記入提出。
- ★搬入期間
9月12日(日)～9月19日(日)までに搬入展示。
- ★展示場所
鬼木加工センターで位置の指示を受けてください。
- ★その他
木杭は準備しますが、設営部材用具及び設営は出品者でお願いします。(展示期間10月11日まで)

●問い合わせ先 鬼木加工センター ☎85-7416

はさみめぐりあいイベント情報

棚田のかかしに
こんにちは!
in はさみ



「棚田まつり」が終わったばかりの鬼木棚田で、可愛い「かかし」を見ながら、ハイキング。お昼には、金屋神社でお弁当を囲んで話を弾ませましょう！

- ◆日時 10月3日(日) 10:30~14:00
- ◆集合場所 総合文化会館
- ◆申込・問い合わせ先
はさみめぐりあい実行委員会 松尾さん
☎85-2000

インターネットは、「ながさきめぐりあい」で検索！携帯電話のカメラを使ってQRコードでの申し込みもできます。(9月10日から受付開始します。)





人のうごき (7月末)

人口	15,446人 (+2)
男	7,261人
女	8,185人
世帯数	5,012世帯 (-2)
転入	31人
転出	30人
出生	8人
死亡	7人
	()は前月比

休日在宅当番医	8月15日	山住医院 (東彼杵)	0957-46-1162
	22日	にいむら整形外科 (川棚)	82-6565
	29日	いちのせ内科循環器科 (波佐見)	85-7770
	9月5日	みやた小児科医院 (川棚)	82-3735
	12日	西の原野中医院 (波佐見)	85-3054
	19日	松村内科・消化器科 (東彼杵)	0957-47-0709
	20日	田渕医院 (川棚)	82-2111
	23日	八並整形外科医院 (波佐見)	85-5775
	26日	まつお産婦人科 (川棚)	82-2038
※診療時間・・・9:00~17:00			

平成22年6月における犯罪発生状況

		波佐見町	東彼杵郡内
6月中発生件数		6	15
犯罪別 知件 数	凶悪犯	0	0
	粗暴犯	2	7
	窃盗犯	22	54
	知能犯	1	1
	風俗犯	1	1
	その他	1	5
平成22年発生総数		27	68

交通事故発生状況

平成22年7月末現在 (H22.1~)
※ ()内は前年比

	波佐見町	川棚町	東彼杵町	東彼杵郡内
人傷件数	23 (-1)	46 (+7)	30 (+4)	99 (+10)
死者	0 (±0)	0 (±0)	0 (±0)	0 (±0)
傷者	27 (-1)	63 (+1)	48 (+3)	138 (+3)
物損事故	65 (-16)	103 (-4)	69 (-4)	237 (-24)
飲酒事故	0	1	2	3
無免許事故	0	1	1	2

7月に発生した町内事故の特徴

追突事故が多く、前方に注意して、運転する必要があります。

【広告】

マミフラワーデザインスクール
生徒募集

1962年に創立された日本で初めての本格的なフラワーデザインスクールです。アレンジメントの基礎からブーケ贈り物・行事の花などたくさんの植物で、基本から最新のテクニックまでをレッスンしております。

コースのご案内

- ★フラワーデザインコース
- ★花くばりコース
- ★さいかいオリジナルコース
- ★出張レッスン

体験レッスンを行っております。マミフラワーの素敵なレッスンに一度参加してみませんか？詳しくは、下記までご連絡ください。

マミフラワーデザインスクール 登録クラス (有)西海園芸 担当 中村
Flower Design School SAIKAI 住所: 波佐見町折敷瀬郷1661
- フラワーデザインスクール さいかい - TEL: 0956-85-6539

お気軽にご相談ください。相談は無料です。

- 土地、建物の売買・贈与
- 相続・遺言・遺産分割
- 借金問題
- 交通事故(物損)、成年後見等

西松浦郡有田町本町1022番地2 洲上ビル2階 (JR有田駅から南へ徒歩2分)

司法書士 田代法務事務所

TEL 0955-25-9320

司法書士 田代宏章 認定番号 第629076号

暮らしのカレンダー

※図書館休館日については、P13の図書館だよりに掲載しています。

けんこう

- 母子手帳交付** { 9月6日(月) 波佐見町役場 9:30~11:00
9月21日(火) 波佐見町役場 9:30~11:00
- 乳児健康相談**
[H22年2月生] 9月3日(金) 総合文化会館 9:30~10:30受付
[H22年5月26日~6月29日生] 9月29日(水) 総合文化会館 13:20~13:50受付
- 2歳児歯科健診**
[H20年2月~4月25日生] 9月7日(火) 総合文化会館 13:00~13:20受付
- 3歳児健診**
[H19年2月~4月9日生] 9月22日(水) 総合文化会館 13:00~13:20受付
- 子育てサークル** { 9月2日(木) 勤労福祉会館 10:00~
9月16日(木) 農村環境改善センター 10:00~
- 健康相談** 9月1日(水) 波佐見町役場 13:00~15:30

そうだん

- 心配ごと相談** (町社会福祉協議会 ☎85-2240)
◎水曜：役場第3会議室 ◎土曜：総合文化会館
- 8月18日(水)13:30~16:00 ◎相談員 山崎章三;峯 巖
25日(水)13:30~16:00 ◎相談員 石橋安幸;一瀬信子
28日(土)9:30~11:30 ◎相談員 山崎章三;長崎重信
9月1日(水)13:30~16:00 ◎相談員 野添元義
8日(水)13:30~16:00 ◎相談員 長崎重信;一瀬信子
11日(土)9:30~12:30 ◎相談員 山崎章三;石橋安幸;野添元義
15日(水)13:30~16:00 ◎相談員 長崎重信;峯 巖
22日(水)13:30~16:00 ◎相談員 山崎章三;一瀬信子
25日(土)9:30~11:30 ◎相談員 石橋安幸;峯 巖
29日(水)13:30~16:00 ◎相談員 長崎重信;野添元義
9月25日(土)は、ひとり親相談と合同です。
- 人権相談** (役場相談室) 10:00~16:00
9月1日(水) ◎相談員 人権擁護委員(峯、中村)
- 年金相談** (役場相談室) 10:00~15:00
9月8日(水) ◎相談員 諫早年金事務所相談専門員
- 弁護士相談** ※予約が必要です (町社会福祉協議会 ☎85-2240)
9月11日(土) ◎相談員 斎藤信隆弁護士
- 夜間納税相談** (役場相談室ほか) 17:15~20:00
8月25日(水)、9月27日(月) ◎相談員 税務課及び健康推進課職員

来月の納金(9月)

- 国民健康保険料
- 水道使用料
- 介護保険料
- 下水道受益者負担金

8月の口座振替日は25日です

◇ 献血にご協力ください ◇



日	時	場所
9月21日(火)	9:15~11:30	農村環境改善センター
	12:30~14:00	グループホームまごころ
	14:30~16:30	波佐見病院

【家族介護教室】
9月25日(土) 14:00~16:00 総合文化会館

【食生活改善推進員合同実践講座】
9月30日(木) 8:45集合 やきもの公園駐車場

9月は『健康増進普及月間』、『食生活改善普及運動実施期間』です。
「1に運動 2に食事 しっかり禁煙 最後にクスリ ~健康寿命を延ばしましょう!~」

『結核予防週間 9月24日~30日』

結核は、過去の病気ではありません。結核は人から人へとうつる「感染症」で、初期症状は、風邪と良く似ています。せきやクンが2週間以上続いたら、結核を疑って早めに医療機関を受診してください。

催し物

※日程変更の場合があります。

- 隣接婦人バレーボール大会 8月22日(日) 体育センターほか
町民テニス大会 8月22日(日) 鴻ノ巣テニスコート
はさみ夏まつり 8月28日(土) はさみ温泉周辺
町民野球大会 8月29日(日) 鴻ノ巣グラウンド
町民交流ソフトテニス大会 8月29日(日) 鴻ノ巣テニスコート
町少年剣道夏季親睦大会 9月4日(土) 体育センター
子ども水泳大会 9月4日(土) 中央小学校プール
町長・町議補欠選挙 9月12日(日) 各投票所
中学校体育大会 9月19日(日) 中学校
鬼木棚田まつり 9月23日(祝) 鬼木郷
郡民体育大会 9月26日(日) 中学校グラウンドほか

【スポーツ少年団紹介】波佐見礼心館

波佐見礼心館は、剣道を通して、礼の心を養い、強い心と体を育てる為に、現在、4名の指導者のもと、16名の子供達が稽古に励んでいます。入門当初は泣き虫で甘えん坊だった子供達も竹刀を握り、道着を着、防具を付けるという段階的なステップの中で成長し、「強くなりたい」という心が芽生え、高学年になる頃には、堂々とした剣士に見えてきます。

「今日は行きたくない」と何度耳にしたかわかりませんが、本当に「継続は力なり」となり、自信に繋がっているのだと思います。剣道は、長くできるスポーツであり武道でもあります。将来、子供達の人生の中で役に立ってくれることでしょう。

試合に関しては、年間15回程色々な大会に参加し、東彼地区の大会や波佐見大会には全ての子供達が出場します。プレッシャーと勝ち負けを経験し、試合の中でも成長して行きます。波佐見南少年剣道クラブとの合同選抜での大会もあり、合同練習等で一緒に汗を流しています。

見学や入部は随時受付をしております。小学生は学年問わず入部できますので、お気軽にお越しください。

稽古日時：毎週火曜日、金曜日 18:00~20:00 稽古場所：中央小学校体育館
問い合わせ先：保護者代表 松本正和さん ☎090-8305-2685

