



▲波佐見陶器まつりが3年ぶりに開催され、会場は焼き物ファンで賑わいました。(関連ページはP2-3)

- 役場からのお知らせ……2
- 社協だより……22
- 暮らしのカレンダー……26
- 健康一口メモ……19
- 波高だより……24
- 暮らしと情報……21
- 窓……25



Hasami Porcelain Festival

波佐見陶器まつり フォトレポート

Photo Report

4月29日(金)～5月5日(木)

4月29日から5月5日まで、やきもの公園をメイン会場に「波佐見陶器まつり」が開催されました。

新型コロナウイルスの影響で、一昨年と昨年はオンラインや分散型での開催でしたが、今年は感染対策を講じた上で3年ぶりの開催が実現しました。

メイン会場には町内の窯元や商社約150店が出店。久しぶりの開催に出店者も客との会話を楽しんでいます。

初日はあいにくの雨にもかかわらず、イベント開始前から多くの行楽客が会場を訪れました。

会場では物販だけでなく、陶芸体験や絵付け体験なども開催され、子ども連れの家族などが楽しむ様子も見られました。

期間中は22万人の来場があり、3年ぶりの開催に焼き物ファンは待ちに待った一週間となりました。



①



②



③



⑤



⑥



⑦



⑨



⑧

①町内約 150 店の窯元・商社が出店②③陶祖 李祐慶の遺徳を偲ぶ「陶祖祭」④1枚1枚手に取り吟味⑤会場では陶芸体験も開催⑥リュックに軍手、昔ながらの陶器まつりスタイルのお客さんも⑦力作揃いだったフォトコンテスト⑧ふるさと納税を現地で選べる陶器まつりクーポンも販売⑨世界の窯広場はフォトスポットに

ヒトパピローマウイルス（HPV）ワクチンの積極的接種勧奨を再開します！

子宮頸がんとは？

- ・子宮の頸部という子宮の出口に近い部分にできるがんで、若い世代の女性のがんの中で多くを占めるがんです。
- ・日本では毎年、約 11,000 人の女性が子宮頸がんにかかり、約 2,900 人が亡くなっています。患者さんは 20 歳代から増え始め、30 歳代までに治療で子宮を失ってしまう人も、1 年に約 1,000 人います。

*子宮頸がんにかかるのはなぜ？

- ・ヒトパピローマウイルス（HPV）の感染が原因と考えられています。
- ・感染は、主に性的接触によって起こり、女性の多くが一生涯に一度は感染するといわれています。

子宮頸がんを苦しまないためにできること

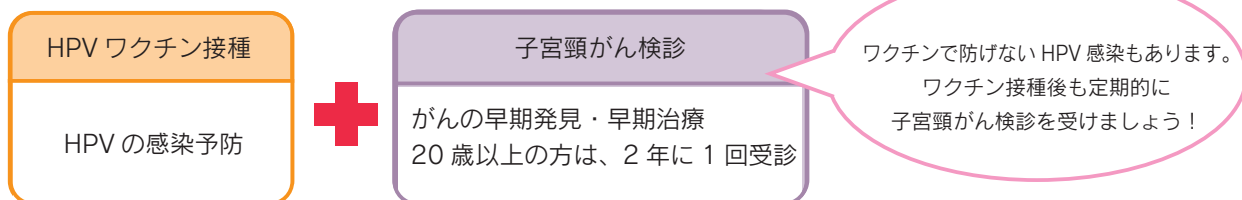

HPV ワクチンについて

- 【定期接種対象者】 小学 6 年～高校 1 年相当の女子
- 【接種費用】 無料
- 【接種回数】 3 回（ワクチンの種類によって接種間隔が異なります）
- 【ワクチンの種類】 サーバリックス（2 価）・ガーダシル（4 価）

*キャッチアップ接種について

積極的勧奨差し控えのため、接種機会を逃した方へ接種機会を設けています。

【期間】 令和 4 年 4 月 1 日～令和 7 年 3 月 31 日まで

【対象者】 平成 9 年 4 月 2 日～平成 18 年 4 月 1 日生まれの女子

※対象者には段階的にご案内を送付します。接種の詳細については、ご案内を確認ください。

HPV ワクチンの効果とリスク

- ・ HPV ワクチンは、HPV の感染を予防します。また、子宮頸がんを予防することもわかってきています。HPV ワクチンは、子宮頸がんの原因の 50 ～ 70% を防ぎます。
- ・ HPV ワクチン接種後には、接種部位の痛みや腫れ、赤みなどが起こることがあります。まれに、重いアレルギー症状や神経系の症状が起こることがあります。また、広い範囲の痛み、手足の動かしにくさ、不随意運動（動かそうと思っていないのに体の一部が勝手に動いてしまう）といった多様な症状が報告されています。

HPV ワクチンに関する情報

厚労省 HPV 検索

HPV ワクチン接種に関する問い合わせ 役場子ども・健康保険課 健康増進班 ☎ 80-6650

hasami

お知らせ
news

骨髄移植ドナーを支援します



問 子ども・健康保険課 健康増進班 ☎ 80-6650
問 骨髄バンクに関すること 日本骨髄バンク ☎ 03-5280-1789

競泳の池江璃花子さんが「白血病」と公表され、関心が高まった骨髄（こつずい）バンクですが、骨髄移植の現状は、次のとおりです。

骨髄バンクは、白血病をはじめとする血液疾患のため「骨髄移植」などが必要な患者さんと、それを提供するドナーをつなぐ公的事業です。ドナーが見つかる確率は他人の場合、数百～数万分の1。移植を希望するすべての患者さんがチャンスを得るためには、一人でも多くの方のドナー登録が必要です。

2021年12月末現在、約53万人の方が登録されています。（日本骨髄バンクHPより）

しかしながら、ドナーに適合しても、移植に至るケースは6割未満という現実があります。

ドナーが骨髄を提供するためには、約10日の休暇が必要であり、経済的負担で断念せ

ざるを得ないことも理由の一つと考えられます。

そこで、長崎県と波佐見町が協力し、「ドナー休暇制度」のない企業等にお勤めの方が、骨髄移植のために仕事を休まなければならない場合、安心して骨髄を提供する環境を整えるための支援（補助）を行うこととしました。

【補助の対象となる日】

令和4年4月以降、骨髄提供に伴う健康診断や採血のための通院、骨髄等の採取のための入院などに要した日

【補助額】

骨髄ドナー一人当たり、1日につき2万円とし、1回の提供に対し7日間を上限とします。

お気軽にご相談ください。

hasami

お知らせ
news

『特設人権相談所』開設

問 佐世保人権擁護委員協議会 ☎ 24-4850
問 住民福祉課 戸籍班 ☎ 85-2238

6月1日は人権擁護委員法が施行された日です。

人権擁護委員は、皆様の身近なところで、人権を守るために活動しています。

家庭内のもめ事や隣近所とのトラブルなど皆様の悩みや心配ごとを相談してみませんか？相談は無料で、秘密は厳守されますので、お気軽にご相談下さい。

▶開設場所 波佐見町役場

▶開設日 6月1日（水）

▶相談時間 10時から15時まで



人権イメージキャラクター
人KEN まもる君・人KEN あゆみちゃん

hasami

お知らせ
news

役場職員の軽装勤務にご理解を

問 総務課 総務班 ☎ 85-2111

波佐見町では、これまで5月から10月までをクールビズ期間としていましたが、令和4年度から業務効率化やカーボンニュートラルへの取り組み等を考慮して年間を通じて軽装で勤務することとなりましたのでご理解をお願いします。

また、部署によってはマスコットキャラクター「はちやまる」のイラスト付きポロシャツの着用を行う場合もありますので、併せてご理解をお願いします。



hasami
お知らせ
news

令和4年6月1日から児童手当の制度が一部変わります

問 子ども・健康保険課 子育て支援班 ☎ 85-2333

現況届の提出が原則不要になります

⇒毎年6月に提出いただく現況届が不要になります。(一部の方は必要)

特例給付の所得上限額が新設されます

⇒所得が上限額以上の世帯は特例給付を受けられなくなります。

■児童手当とは？

児童手当は、中学校卒業まで（15歳の誕生日後の最初の3月31日まで）の児童を養育している方へ支給されます。児童を養育している方の所得が所得制限限度額以上の場合、児童手当ではなく特例給付として月額一律5,000円を支給しています。

現況届の提出が原則不要になります

令和4年度から、毎年6月1日現在の受給者の状況を住民基本台帳等で確認します。児童の養育状況が変わっていなければ、**現況届の提出は原則不要**です。ただし、**以下の1.～4.の方は引き続き現況届の提出が必要**です。

現況届を送付しますので、6月1日以降にご提出お願いします。(現況届が届いていない方はお問合せください)

1. 離婚協議中で配偶者と別居している方
2. 配偶者からの暴力等により、住民票登録が波佐見町以外の方
3. 支給要件児童の住民票がない方
4. 法人である未成年後見人、施設・里親の受給者
5. その他 状況を確認する必要がある方 など

■次の変更があった場合はお手続きが必要です！

- ・町外に住民票がある配偶者や児童の住所が変わった
- ・離婚協議中で離婚が成立した
- ・3歳未満の児童がいる世帯で加入年金(保険証)が変わった
- ・婚姻した、離婚した など

特例給付の所得上限額が新設されます

令和4年10月支給分(6～9月分)から、児童手当を養育している方の所得が下記表の「②所得上限限度額」以上の場合、児童手当等は支給されません。

★児童を養育している方の所得が下記表の①所得制限限度額未満⇒児童手当を支給

★所得が①所得制限限度額以上 ②所得上限限度額未満⇒特例給付(児童数×一律5,000円)を支給

★所得が②所得上限限度額以上⇒児童手当、特例給付の支給はありません

児童手当等が支給されなくなったあとに所得が②所得上限限度額を下回った場合、改めて認定請求書等の提出が必要となります。

扶養親族等の数	①所得制限限度額		②所得上限限度額	
	所得額	収入額の目安	所得額	収入額の目安
0人	622万円	833.3万円	858万円	1071万円
1人	660万円	875.6万円	896万円	1124万円
2人	698万円	917.8万円	934万円	1162万円
3人	736万円	960万円	972万円	1200万円
4人	774万円	1002万円	1010万円	1238万円
5人	812万円	1040万円	1048万円	1276万円

「収入額の目安」は、給与収入のみで計算しています。あくまで目安であり、実際は給与所得控除や医療費控除、雑損控除等を控除した後の所得額で所得制限を確認します。

扶養親族等の数は、所得税法上の同一生計配偶者及び扶養親族(里親などに委託されている児童や施設に入所している児童を除く)ならびに扶養親族等でない児童で前年の12月31日において生計を維持した人数をいいます。扶養親族等の数に応じて、限度額(所得額ベース)は、1人につき38万円(扶養親族等が同一生計配偶者(70歳以上の者に限ります。))または老人扶養親族であるときは44万円を加算した額となります。

食のボランティアしてみませんか 新たに「食べさぽ隊」を結成します！

食べさぽ隊とは・・・

食を通して地域で健康づくりをサポートするボランティア活動を行う組織（食生活改善推進協議会）の中のある活動に特化したグループです。



おやこの食育教室や高校生を対象とした健康づくり講習会などを中心に、子ども達の食を守るお手伝いをします。



食べさぽ隊になるには

- STEP① 養成講座を受講して、栄養や健康づくりについて学ぶ
- STEP② 食生活改善推進協議会員になる（年会費 500 円）
- STEP③ 食のボランティア活動を行う

まずは①養成講座を受講しよう

令和 4 年度の応募要領

- ◇ 対象者 : 30 歳以上（性別問わず）
- ◇ 開催日時 : 6 月～9 月の全 7 回 19:00～
- ◇ 開催場所 : 波佐見町総合文化会館
- ◇ 申し込み方法 : 役場子ども・健康保険課へ電話（85-2483）

応募締切

令和 4 年 6 月 17 日（金）まで

受講は
無料

養成講座内容（予定）

第 1 回	6 月 24 日（金）	開講式		120 分
		講義	成長期に必要な健康対策（みつば会）	
第 2 回	7 月 8 日（金）	講義	食中毒を学ぶ／酵素について	120 分
		実習	発酵ジュースを作ろう	
第 3 回	7 月 15 日（金）	実習	自分の身を守る護身術	90 分
第 4 回	8 月 6 日（土）	講演	健康づくり食育講演会（◎）	90 分
		実習	みそまるづくり	90 分
第 5 回	8 月 19 日（金）	講義	生活習慣病について	120 分
		実習	薄味でもおいしい作り方	
第 6 回	9 月 16 日（金）	講義	思春期からの骨粗しょう症予防	90 分
		実習	いつもの食事にカルシウムプラス	
第 7 回	9 月 30 日（金）	実習	おもてなし料理	120 分
		閉講式		

食育講演会◎
“弁当の日”を提唱した
竹下和男先生
来る！



波佐見町食生活改善推進協議会（事務局：役場子ども・健康保険課）

hasami
お知らせ
news

町営住宅の入居者を募集します

問 建設課 建設管理班 ☎ 85-3383

◆募集する住宅は9戸です。

団地名	建物名	所在地	募集戸数	建築年数	規格	参考家賃(※)
江良山	A棟	折敷瀬郷 1326番地	1戸	昭和54年度	3DK	60.7㎡ 14,400円～27,800円
	G棟	折敷瀬郷 1326番地	1戸	昭和55年度	3DK	60.7㎡ 14,700円～29,100円
	H棟	折敷瀬郷 1326番地	1戸	昭和55年度	3DK	60.7㎡ 14,700円～28,800円
山崎	C棟	折敷瀬郷 1880番地2	2戸	平成21年度	2DK	57.3㎡ 20,100円～39,500円
	D棟	折敷瀬郷 1880番地2	1戸	平成20年度	2DK	57.3㎡ 20,000円～39,300円
	G棟	折敷瀬郷 1880番地2	1戸	平成18年度	3LDK	74.3㎡ 25,800円～50,600円
鹿山	C棟	宿郷 760番地	1戸	平成25年度	2DK	52.1㎡ 18,600円～36,500円
	G棟	宿郷 760番地	1戸	平成23年度	2DK	51.9㎡ 18,400円～36,100円

※入居決定後、参考家賃の範囲内で入居される全員(世帯)の収入により家賃を決定します。

◆募集住宅の間取り(棟によって間取図が左右反対となる場合があります。)

▼江良山団地A・G・H棟(3DK)

(1階)

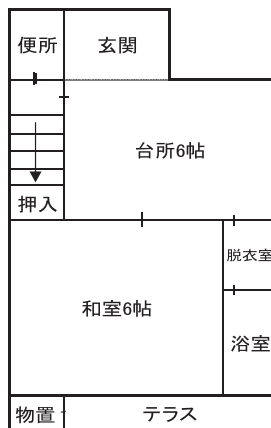

(2階)

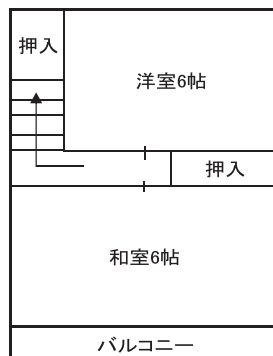

※江良山団地H棟は、入居者で1階和室の網戸、給湯器、浴槽の設置が必要です。

▼山崎団地C棟・D棟(2DK)

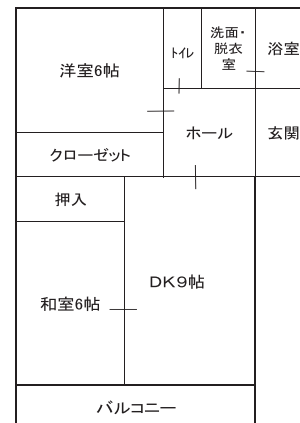

※山崎団地C棟は、入居者で洗面所・洋室の網戸設置が必要な部屋があります。

▼山崎団地G棟(3LDK)

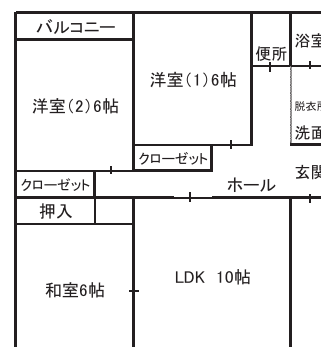

※山崎団地G棟は、入居者で洋室(2)の網戸設置が必要です。

▼鹿山団地 C 棟 (2DK)



※鹿山団地 C 棟は、入居者で洋室・和室・DKの網戸設置が必要です。

▼鹿山団地 G 棟 (2DK)

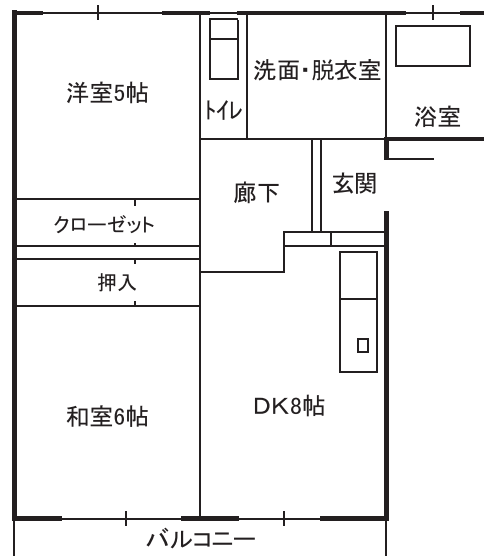

◆入居者資格

- ①申込者本人が成人であること。
- ②現在、同居又は同居しようとする親族があること。
- ③現在、住宅に困っていること。
- ④地方税等の滞納がないこと。
- ⑤入居しようとする方全員の収入が公営住宅法に定められた収入基準に該当していること。
(定められた月額所得の範囲内であること。)
- ⑥入居しようとする全員が暴力団員でないこと。
- ⑦単身での入居は年齢等の要件があります。

◆申込方法

入居申込書（入居予定者、現在の居住状況（場所、間取り、家賃等）を記入）、連帯保証人の確約書、所得を証明する書類（所得証明等）、地方税等の未納がない証明書を提出してください。

※役場建設課に入居申込書を用意しています。

※該当する方のみ、身体障害者手帳（1級～4級）・保健福祉手帳・療育手帳の写し生活保護受給証明書、無職証明書（民生委員が発行する調査書）等が必要です。

◆申込期間

令和4年5月23日（月）から令和4年6月24日（金）まで

◆入居者決定方法

入居者選考委員会において、住宅に困窮している度合いの高い方から入居者を決定します。

◆入居時期

令和4年8月頃

◆その他

入居決定者は、敷金として家賃の3か月分の納付及び保証人請書、印鑑登録証明書の提出が必要です。

合言葉は「お互い様！」⑦ 支え合いのまちづくりの1年間～令和3年度～

令和3年度もまた新型コロナウイルス感染予防のための活動自粛の1年間でしたが、その中でも少しずつ広がりを見せています。勉強会等をとおして「支え合い・助け合い」に関心をもっていただいているたくさんの方との出会いがありました。

まだまだ、支え合い・助け合いが広がるかも・・・と期待が膨らみます！！

《居場所》

雀のお宿 楽しか農
フリースペース

《有償・無償ボランティア》

井石ささえ愛たい 中尾山おたすけ隊
皿山郷有償ボランティア 田頭見守り隊

《勉強会》

- 令和3年11月6日(土)
情報交換会 参加者：76名
町内グループの活動報告と意見交換を行いました。
- 令和4年3月19日(土)
有償ボランティア勉強会 参加者：28名
助け合いゲーム
さわやか福祉財団理事 鶴山氏の講話
グループワーク



～地域の有償ボランティアグループが立ち上がりました～その4

「謝礼金を払うことによってボランティアのサービスを受けやすくする仕組み」の有償ボランティア。助けられる側の「いつもただで頼むのは心苦しい、頼みにくい」、助ける側の「気を遣わせるのが辛い」というお互いの気持ちを軽くするものです。ちょっとした困りごとを助けてくれる仕組み・・・高齢化が進むこれからの生活に心強いと思いませんか？「井石ささえ愛たい」「中尾山おたすけ隊」「皿山郷有償ボランティア」について、4月から「協和ささえ愛たい」が活動を開始しましたので紹介します。

《協和ささえ愛たい》

令和4年3月現在の協和郷の高齢化率は町平均よりも少し高く34.0%。

地域の皆さんにアンケート調査を行い、『有償ボランティアの仕組みがあったら利用したい』『利用する場合は、謝礼金を払った方が頼みやすい』などの回答が多数寄せられたため、有志・自治会役員など数名で集まり有償ボランティアの仕組みづくりの話し合いを重ねました。「協和ささえ愛たい」は協和郷在住の方を対象にした公民館活動の一環で、謝礼(利用料)は10分100円、1時間以内でできる支援を基本としています。

支援メニュー：屋内清掃(台所・風呂場・トイレ等) 電球交換 ゴミ出し
生活必需品の買い物代行 台風前の準備や台風後の後かたづけ
重たい荷物の移動 草取りや草刈り その他



早速、支援会員に20名の応募があり、「包丁研ぎ」などの希望もあったようです。これからの活動が楽しみです！



あなたの「人生の花道」について 考えませんか？



『花道ノート講座』 参加者募集！



人生をふり振り返り整理をしたり、自分の考えや希望、まわりの人に伝えたい大切な思いを書き留めておくものに、「エンディングノート（花道ノート）」があります。講師や参加者同士でそれぞれのテーマについて話をしながら自分の思いや望みを一緒に考え、自分だけのエンディングノートを作りませんか。下記の日程で開催しますので、お気軽にご参加ください。

- 講 師：訪問看護ステーションきりん 訪問看護師 中村 マサ子氏
- 時 間：13：30～14：30 1回1時間の全12回講座
- 場 所：総合文化会館
- 対象者：おおむね65歳以上の方
先着20名まで（お早めに申し込みください）
- 参加費：無料
- 申込〆切：7月1日（金）



	テーマ	日にち		テーマ	日にち
①	人生の棚卸し	7/11（月）	⑦	認知症	10/17（月）
②	老後のお金	7/26（火）	⑧	介護保険制度	10/31（月）
③	成年後見制度	8/ 8（月）	⑨	終末期医療	11/14（月）
④	相続	8/22（月）	⑩	葬儀	11/28（月）
⑤	遺言	9/12（月）	⑪	お墓	12/ 5（月）
⑥	老後の暮らし	9/26（月）	⑫	エンディングノート	12/19（月）

～昨年度の様子～



（問い合わせ先）

波佐見町地域包括支援センター ☎ 85-2976

hasami
お知らせ
news

身障者用駐車場利用証の交付対象者拡大について

問 住民福祉課 社会福祉班 ☎ 85-2973

公共施設や店舗などに設置されている身障者用駐車場を適正に利用していただくため、障害のある方など歩行が困難な方に、「利用証（パーキング・パーミット）」を交付する制度です。

令和4年4月1日から、これまでの対象者に加えて下記対象者へも拡大します。

詳細については、担当までお問合せください。

（利用証）

対象者	要件等
精神障害者	障害の程度が重度の方 (精神障害者保健福祉手帳 1 級)
要介護者	要介護度 1 以上
けが人・病人等	車いす、杖等使用期間 ※診断書(車いす・杖使用など歩行が困難な旨の記載が必要)の写しが必要
妊産婦	妊娠 7 カ月～産後 3 カ月 (7 カ月未満の方で母子健康手帳の記載等により歩行に配慮が必要な状況が確認できる場合は交付可)



緑（左）：身体・精神・知的障害者、要介護者、難病患者
オレンジ（右）：けが人・病人等、妊産婦

hasami
お知らせ
news

キッズスペースを設置しました

問 子ども・健康保険課 子育て支援班 ☎ 85-2333

お子さん連れで役場に来られても、お子さんがぐずって（不機嫌で）手続きや相談がままならない…という経験はありませんか？

令和4年4月から「子ども家庭総合支援拠点（★）」を開設しました。

それに伴い、相談体制を充実させるため、役場の一角にキッズスペースを設けました。

★支援拠点とは

すべての子どもとその家庭及び妊産婦等に対して、専門的な相談や地域資源を活用した情報提供、訪問等により支援するものです。

これにより、支援を必要としている子どもやその世帯等への訪問、見守り、適切なサービス提供等、身近な相談ができるよう丁寧な対応を継続的に行います。

【相談の一例】

- ・ 子どもの育て方で悩んでいる
- ・ イライラしたり落ち込んだりする
- ・ 子どもを怒鳴ったりしてしまう
- ・ 家族から暴力を受けている
- ・ 生活が苦しい
- ・ 病気や障害で不安がある など

相談内容によっては、児童相談所等とも連携して対応します。

お気軽にご相談ください。

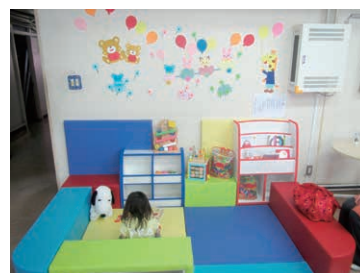

hasami
お知らせ
news

農地の参考賃借料及び農作業標準賃金について

問 農業委員会 ☎ 85-3279

平成 21 年の農地法の改正により、標準小作料制度が廃止されました。それに代わるものとして、農業委員会は農地の賃貸借を設定する場合の参考となるよう、地域の実勢を踏まえた賃借料情報を提供することになっています。また、農業者の皆さんが農作業を依頼するときの賃金や農作業を受委託する場合の目安として毎年、農作業標準賃金を設定しています。波佐見町農業委員会では「参考賃借料」及び「農作業標準賃金」を総会において承認しましたので、農地の賃貸借を設定する際や労賃等を決める際の参考としてご活用ください。

参考賃借料 (令和 4 ~ 令和 6 年度 10 アールあたり)	
農地の区分	参考賃借料の額
圃場整備済地区 平坦部 物納の場合	7,000 ~ 10,000 円 米 30kg ~ 45kg
中間部 物納の場合	7,000 円以下 ~ 米 30kg 以下 ~
圃場整備未済地区 物納の場合	5,000 円以下 ~ 米 20kg 以下 ~
山間部棚田 物納の場合	設定しない
畑の部	設定しない

1. 法面が広い農地については、水張り面積を基準にしてください。
2. 参考賃借料は、あくまで標準的な目安となる金額ですから、自然条件、利用上の条件等を勘案のうえ、貸主、借主の双方で決めてください。

波佐見町農作業標準賃金 (10 a あたり)

波佐見町農業委員会では、令和 4 年度の農作業標準賃金表について、次のとおり決めました。

この表は標準的な目安ですので、圃場状態や作業の難易度等を考慮したうえで、当事者間の協議で決定してください。

作業区分	賃金の標準額
耕運 (1 回につき)	6,000 ~ 6,500 円
代かき	6,500 ~ 8,000 円
田植機	6,000 ~ 6,500 円
育苗 (1 箱)	500 ~ 600 円
バインダー	6,500 ~ 8,000 円
コンバイン (稲)	10,500 ~ 13,000 円
コンバイン (麦)	6,000 ~ 9,000 円
コンバイン (大豆)	8,000 ~ 10,000 円
麦・大豆播種	4,000 ~ 6,000 円
田植え・稲刈りの補助員賃金 (1日8時間)	6,400 円以上

hasami
お知らせ
news

Web 版ハザードマップの公開について

ハザードマップ
はこちら



問 総務課 生活安全班 ☎ 85-2111

波佐見町では、町民の皆様が安全で確実な避難行動が取れるよう、減災対策の取組として、ハザードマップを公開しています。これにより、町内の危険箇所や指定避難所を確認することができ、家族内での会議や防災学習など、多くの場面で活用いただけます。閲覧にあたっては、現在お使いいただいているパソコンやスマートフォンなどから、いつでもどこでもアクセスすることができます。

Web 版ハザードマップでは、Web 地図を利用し、お好きな地点のハザード情報を自由

に確認することができます。また、複数の災害リスクを地図上で重ねて確認できたりするなど、幅広い活用方法があります。自由に印刷することも可能なので、自分だけのハザードマップを作成することもできます。



hasami

募集

recruit

波佐見町振興計画審議会委員を公募します

問 企画財政課 企画班 ☎ 80-6661

第6次波佐見町総合計画を策定するにあたり、広く町民の意見を聴き、計画の円滑な実現を図るため、町内関係団体からそれぞれ選任する波佐見町振興計画審議会のうち委員1名を一般公募します。

審議会は新たな総合計画(案)を委員で審議し、町長に答申するものです。

○応募資格

波佐見町内に居住している18歳以上の方

○任期

任命日から起算して2年間

○応募方法

市販の原稿用紙(A4判400字詰め)1~2枚程度に住所、氏名を記入し、「まちづくり」に対するあなたの考えを作文形式にして、提出してください。

○応募先

〒859-3791

波佐見町宿郷660番地

波佐見町役場 企画財政課企画班

○募集締切 6月3日(金)まで



5年前の審議会の様子

hasami

お知らせ

news

動物の虐待・遺棄はやめましょう

問 住民福祉課 環境衛生班 ☎ 80-6663

近年、長崎県内では動物の遺棄や虐待のニュースが相次いでおり、町内においても捨て猫が大きな問題となっています。

愛護動物の遺棄や虐待は1年以下の懲役または100万円以下の罰金、殺傷は5年以下の懲役または500万円以下の罰金に処せられる犯罪です。絶対にやめましょう。

【動物を飼育している方、または飼育を考えている方へ】

動物を飼育することは「その動物の生涯や行動すべてに責任を持つこと」でもあります。ペットを死ぬまで可愛がり続けられるか、近隣に迷惑のかかる飼い方をしていないか、今一度よく考えてください。

犯罪です。

罰則が強化
されました。

動物の遺棄・虐待は

●愛護動物を殺した場合は5年以下の懲役または500万円以下の罰金

●愛護動物を遺棄・虐待した場合は1年以下の懲役または100万円以下の罰金

※動物の遺棄や虐待に関する法律
動物の遺棄や虐待は、動物の生命や健康を脅かすだけでなく、近隣の住民に迷惑を及ぼす可能性があります。また、動物の遺棄や虐待は、動物愛護法に違反する犯罪です。動物の遺棄や虐待は、動物の生命や健康を脅かすだけでなく、近隣の住民に迷惑を及ぼす可能性があります。また、動物の遺棄や虐待は、動物愛護法に違反する犯罪です。

※6月2日(金)6月1日(木)から

環境省 警察庁

hasami
お知らせ
news

住宅の性能向上リフォームを支援します

問 建設課 建設管理班 ☎ 85-3383

【補助対象】

以下のすべてを満たす必要があります。

- ・申請者が町内に住宅を所有し、居住（居住予定含む）していること。
- ・バリアフリー・安全型（和式から洋式便器への取替やユニットバスへの取替等）、省エネルギー型（断熱改修やエコキュート等の設置）、防災型（防災瓦や窓のシャッター設置等）に該当する工事費の合計が50万円以上となる工事。
- ・町内に本社を有する法人又は町内に住所を有する個人が施工する工事。
- ・事前着手（交付決定日以前に着手）していない工事。
- ・過去に当補助金を受けていない住宅に対する工事。

※新築住宅、増築工事を伴うリフォーム工事は当補助金の対象外です。

【補助額】

対象工事費の「1/5」を支援します。ただし、補助金の上限額は10万円です。

【受付】

令和5年2月28日（火）まで（年度内に完了する工事に限る）

hasami
お知らせ
news

住宅の取得に対し奨励金を交付します

申請書の
ダウンロードは
こちらから



問 企画財政課 企画班 ☎ 80-6661

波佐見町への定住の促進と人口増加を図るため、居住住宅の新築や中古住宅等の取得に対し奨励金を交付する「定住奨励金制度」を令和3年度から令和5年度まで実施しています。

▶対象者

町内に初めて本人名義の住宅として、新築、建売住宅または中古住宅を購入した方で、自治会に加入し、5年以上定住する意思のある方

※対象とならない方

既に町内に自己名義の住宅をお持ちの方
(例) 自分の家を建て替える等

▶奨励金額

住宅の取得方法に応じて基本額が決まり、条件を満たすことで加算額が加算されます。

▶申請期限

対象となる住宅に住み始めてから1年以内

◆基本額

建物要件	現金	商品券
新築・建売住宅 町内業者施工	35万円	10万円
新築・建売住宅 町外業者施工	15万円	5万円
中古住宅	10万円	3万円

◆加算額

転入者	町指定行政区※ への転入・転居	転入世帯で中学生まで の子どもがいる場合
10万円	10万円	1人につき5万円(最大3人)

※東小学校校区全域と鬼木郷、川内郷、甲長野郷、平野郷です。

移住者が伝える、波佐見への移住

NEW

波佐見町の移住サイト

IKTSUARPOK イクツアルポーク

ができました。



検索 | イクツアルポーク

movie

01. PR動画



サイトの顔は、 波佐見の暮らしを映した動画

サイトの始まりには、一本の動画が流れています。波佐見焼をつくる現場、農業、子育て…。観光客が見ることのない一面や、何気ない風景を切り取りました。長崎出身の音楽家・角銅真実さんによる音楽と一緒に楽しみください。右下QRコードを読み込むと、動画を視聴できます。

check

波佐見ケーブルテレビで動画が放送されます。放送日などは番組表でご確認ください。



※動画の視聴には通信料がかかります。

concept

02. 思い・目的

コロナ禍での移住

「イクツアルポーク」とは、イヌイットの言葉で“予定や約束はないけれど、誰かが来るのではないかと何度も外を見て待っていること”を表します。コロナ禍がながく続く今、遠い土地で波佐見への移住を検討している方に向けて、“波佐見の暮らし”をお届けします。



contents

03. 内容

波佐見に住んでいる人も使える、3つのこと

移住には欠かせない3つのコンテンツを軸に、町民も使える情報を提供します。

- 1 空き物件 … 空き家バンク・空き工房バンクに登録されている物件
 - 2 求人情報 … 町内勤務の求人情報
 - 3 子育て情報 … 子育てに関するサービスや、子どもと利用できる施設・観光情報など
- その他 先輩移住者のインタビュー記事、町内のイベント情報など



【 町内の求人を、無料 で掲載できます 】

波佐見に移住を考えている人や、波佐見での仕事に興味がある人に求人をアピールしませんか？

やり方
1

メールで求人内容を送ってください。
info@iktsuarpok833.jp

ハローワークなどに掲載した原稿がある方は、原稿写真でも構いません。基本的な掲載内容／屋号・勤務地・仕事内容・雇用形態・賃金・必要な免許など・勤務時間・休み・問い合わせ先と担当者名・コメント(例:未経験者歓迎)

※QRコードの読み込みで送信画面にいきます。



やり方
2

LINE公式アカウントを友だち追加。
メッセージを送ってください。

LINE公式アカウント「イクツアルポーク波佐見 (@661hyqrk)」を友だち追加。トークで「求人」と話しかけてください。ハローワークなどに掲載した原稿がある方は、写真添付でも構いません。

※QRコードの読み込みで簡単にフォローできます。





HAPPY BIRTHDAY

よい子つよい子元気っ子

我が子の笑顔を皆さんに届けてみませんか？満1歳前後のお子様を募集しています。
住所、氏名、お子様のお名前（ふりがな）、生年月日、お子様への一言メッセージを記入の上、写真と一緒に送ってください。

▶問い合わせ先 企画財政課企画班 ☎ 80-6661（お申込み）koho@town.hasami.lg.jp

地産地消プロジェクト

児童らおいしく学ぶ

いちごを通じて食育を行うことを目的とし、JAながさき県央いちご部会北部支部から東彼杵郡内の小中学生へ管内生産の「ゆめのか」が贈られました。波佐見町では4月14日（木）の給食で提供され、楽しい給食時間になりました。



小中学校入学式

小学校 119 名、中学校 132 名の新入生

4月7日（木）に波佐見中学校、4月8日（金）には町内3小学校にて入学式が行われ、波佐見中学校 132 名、東小学校 23 名、中央小学校 53 名、南小学校 43 名が新しく1年生となりました。

昨年と同様に新型コロナウイルス感染対策として、マスクの着用、来賓の方々の出席がないかたちでの式となりましたが、小学1年生の初々しさと輝いた目、真新しい制服に身を包んだ中学1年生の決意新たな表情から新生活への意気込みがうかがえ、どの式も晴れやかなものとなりました。

これから始まるそれぞれの学校生活、一生懸命がんばってください。



高齢者叙勲伝達式

藤田勇さん（中尾郷）に旭日単光章を伝達

令和4年2月1日付で「旭日単光章」（高齢者叙勲）を受章された藤田勇さん（中尾郷）に勲記と勲章の伝達を4月20日（水）に行いました。

藤田勇さんは、波佐見町議会議員を3期12年務められ、議会の円滑な運営に尽力されるとともに、消防委員会委員など多様な部門においてその要職を務められ、本町の自治振興に多大な貢献をされました。藤田さんのご功績に感謝します。



波佐見町消防団入退団式 町の防人として気持ち新たに

4月3日（日）波佐見町総合文化会館で波佐見町消防団の入退団式が行われました。今年度は、7名の新たな団員が入団し、287名体制となりました。

新入団員は、住民の生命と財産を守る地域防災の要としての自覚を新たにし、規律ある行動を見せていました。また、今まで消防活動にご尽力いただきました22名の方が退団されることになりました。長い間、ありがとうございました。



令和4年度いきいき大学開講 受講生随時募集！

4月26日（火）、波佐見町いきいき大学が開講し、239名の方が気持ちを新たに受講生となりました。

開講式後は、毎年恒例の講座として一瀬町長から「波佐見町政について」の講話があり、波佐見町の昨今の取り組みや、本年度の主要施策などグラフや写真を使い、ユーモアをまじえながら分かりやすく説明していただきました。

波佐見町いきいき大学では、随時受講生を募集しています。町内在住の成人の方であれば、年会費500円で毎月の講座を受講することができ、歴史や文化、健康等についての知識を身につけることができます。詳しくは教育委員会（☎85-2034）へお尋ねください。

次回の講座は、6月1日（水）9時40分から総合文化会館大ホールにて町内小・中・高等学校の校長先生による『学校紹介』を行います。



緑の少年団

椎茸種ゴマ打ち&団員募集

3月26日（土）～27日（日）、緑の少年団による椎茸の種ゴマ打ち体験が行われました。先輩たちが17年前種から拾って、苗を育て、植林し大きくなった原木（クヌギ）を秋に切り倒し、椎茸を植菌するために1mほどのホダ木に切り分けておきました。今回はそのホダ木にドリルで穴を開け、種ゴマを打ち込みました。順調にいけば椎茸菌がホダ木に行きわたる来年の秋口から椎茸が採れます。

緑の少年団では団員を募集しています。年間活動は6月の花苗植え、8月のキャンプ、9～12月ソバ作りなど、年間5～6回の活動を行っています。興味のある方は役場環境衛生班（☎80-6663）までご連絡をお願いします。



更生保護女性会波佐見支部

各小学校に入学記念品を贈呈

4月11日（月）、更生保護女性会波佐見支部から各小学校へ入学記念品として鉛筆が贈呈されました。

本会は、少年院などでの交流等を通して更生に向けた活動を行っておられます。今回は活動の一環として、子どもたちの健全な育成への思いを込めて、記念品が贈られました。





「お口の健康と体の健康との関係」

大安歯科医院 大安 努

毎日のお食事・会話など、健康的で楽しい日常生活を過ごすためには「お口の健康」は欠かせません。また、「芸能人は歯が命」などとも言われるように、キレイな歯を保ち、見た目が美しいことも大切だと思われま

す。しかしながら、「お口の健康」は他にも様々な全身への影響があります。

1. 歯周炎と糖尿病との関係
糖尿病は悪化すると、血管がもろくなり、やがては臓器不全や失明などを引き起こしてしまう疾患です。重症化しないように継続的な治療が必要ですが、その糖尿病を悪化させる要因の一つが、「歯周炎」であることがわかってい

ます。
歯周炎の治療も並行してしっかりと行う事で、糖尿病の治療がうまくいくということ

です。

2. 歯周炎と認知症との関係
歯周炎が進行した場合、その原因菌が体に入り込み、体のあちこちで悪影響をもたらす事が知られています。脳に行った歯周炎の原因菌によって神経細胞が変性され、アルツハイマー型認知症を進行させている可能性があると言われて

ています。
認知症の予防にも歯周炎の治療は大切であると思われま

す。
3. 歯周炎と感染症予防との関係
肺炎を引き起こす多くの感染症は、のどの奥から侵入します。お口の健康が保たれていれば、感染を防ぐいくつかの働きがあるためその確率は下がります。

しかし、歯周炎などお口の中に炎症がある状態であれば、その防御機能が下がる事

が知られていますので、感染の確率は上がってしまうのです。

4. 歯の健康と健康長寿との関係
8020運動という言葉をご存知でしょうか？80歳で自分の歯が20本以上残っていればお食事に困ることなく「健康的な食生活が楽しめる」という目標の一つです。ある調査研究の結果「歯が10本未満の人は、寝たきりになるリスクが15倍になる」ということが示唆されました。毎日おいしく食事をし、楽しい会話を

をする事でより健康的に長生きできるのかもしれない。
歯周炎など、お口の病気は

痛みや出にくいものもあり、自分では気が付かないうちに進行してしまうこともありま

誰もがかかりうる「五月病」

こんにちは保健師です

新年度が始まって約二か月、皆さんにはどんな変化がありましたか？大型連休を過ぎてひと段落する頃から、にわかには「やる気がでない」「心ざきこむ」という症状が現れる人がいます。俗にいう「五月病」です。環境の変化に伴う心身の負担、ストレスが主な原因です。

五月病を撃退しよう！

①質のよい睡眠をとる

「起床・就寝の生活リズムを整える」「夕食は寝る二時間前まで、入浴は一時間前に済ませる」などの生活習慣を心がけましょう。また、寝る前のテレビやスマホの利用は、脳を刺激し良眠の妨げとなります。



②ストレスに負けない食生活

豚肉や卵、牛乳、玄米などに含まれるビタミンB1は疲労回復に有効といわれています。また、牛乳や卵は不眠症やうつ症状改善に最適なトリプトファンを多く含んでいます。規則正しい食生活を心がけましょう。

③オフの日の過ごし方

オフの日には仕事や学校のことは忘れ、自分の好きなことに時間を費やしましょう。ウォーキングやサイクリングなどの有酸素運動は、感情をコントロールする神経伝達物質「セロトニン」の分泌を促します。

④会話でストレス解消

同僚や家族、友人とのコミュニケーションの機会を大切にしましょう。コロナ禍でマスクを着用するため、相手の表情を読み取るのが難しくありますが、上手に距離を取りながらおしゃべりを楽しんだり、悩みを話すことでストレス解消になります。

「五月病」の多くは一過性の症状であり、適度な休息で改善される事がほとんどです。ただし、会社や仕事、学校に行くのが苦痛に感じるなど、日中の活動に支障がでるような重症の場合は早めに医療機関を受診しましょう。

佐世保市消防局 YouTube チャンネル開設

佐世保市消防局 YouTube チャンネルが開設されました。消火器など消防用設備の取扱い方法や火災予防に関する動画が視聴できますので、ぜひご覧ください。

問い合わせ先

佐世保市消防局 予防課広報係
☎ 23-2539



長崎県調理師試験

日時 10月29日(土)
13時30～15時30分
会場 長崎県総合福祉センター
佐世保市労働福祉センター
受付期間 5月9日(月)～6月3日(金)

提出先等

東京都中央区日本橋堀留町 2-8-5JACC ビル5階
(公益) 調理技術技能センター調理師試験担当あて

願書配布先及び 県央保健所 企画調整課

問い合わせ先 ☎ 0957-26-3304

ニセ電話詐欺に注意

昨年、川棚警察署管内でもインターネットサイトで会員登録料として金銭を要求され、電子マネーで支払ったとする架空料金請求詐欺が発生しました。

また、インターネットやSNSで知り合った者から、もうけ話を持ちかけられたり、警察署や役場職員等をかたった還付詐欺の予兆電話に関する相談等も寄せられています。

【被害防止のポイント】

- ①常に留守番電話機能を設定しておく
- ②迷惑電話防止機器を利用する
- ③個人情報や暗証番号は教えない
- ④電話をかけてきた家族に自分から電話して確認する
- ⑤電話、メール、はがきで「お金」や「キャッシュカード」の話がでたら、それは詐欺

相談窓口 川棚警察署 ☎ 82-3110
最寄りの交番、駐在所
警察相談電話 (# 9110)

住宅用火災警報器普及啓発キャンペーン

期間 5月26日(木)から6月7日(火)

内容

住宅火災による被害軽減を目的として、九州の各消防本部が一斉に住宅用火災警報器の設置徹底と適切な維持管理の啓発キャンペーンを行います。この機会に、ご自宅における住宅用火災警報器の点検をお願いします。

問い合わせ先

佐世保市消防局 予防課広報係
☎ 23-2539

5月31日は世界禁煙デー

5月31日～6月6日は禁煙週間です。

世界保健機関(WHO)では、禁煙を推進するために毎年5月31日を世界禁煙デーと定めています。たばこの煙にはたくさんの有害物質が含まれており、喫煙者本人にとどまらず、周囲の人にまで健康に深刻な悪影響を及ぼします。この機会に、自分と大切な人の命と健康をまもるため、禁煙について考えてみましょう。

問い合わせ先 県央保健所 健康対策班

☎ 0957-26-3306

公共職業訓練施設見学会及び訓練体験会

開催日

- ・施設見学会 6月23日(木) 13時～15時
7月20日(水) 13時～15時
- ・訓練体験会 7月27日(水) 14時～16時30分

内容

実際に訓練風景を見学し、各訓練科の訓練内容、関連する就職職種や資格等について担当指導員が説明します。

訓練体験では、1回の参加で2コースまで体験することができますので、受けたい訓練コースの選択に役立ちます。

携行品 筆記用具、お持ちであればキャップ(野球帽)
※動きやすい服装、靴でお越しく下さい。

申込方法

ポリテクセンター佐世保までお電話ください。
佐世保訓練センター(ポリテクセンター佐世保)
☎ 58-3118
FAX: 58-3120

町の事業

[4月入札(見積)結果、予定価格130万円以上]

町の事業は
役場ホームページのトップページ
↓
入札・産業・事業者向け
↓
入札・契約関係
↓
入札結果一覧をご覧ください。

波佐見町図書館だより



成美堂出版
庭連監修

新しい和の庭づくり

維持する手間もあまりかからず、どんなライフスタイルの人にもすすめられる「新しい和の庭」づくりのヒントと実践を解説。限られたスペースを美しく見せる場所別アイデアも紹介する。和の庭に合う植物図鑑付き。

安藤なつ・太田差恵子 著
KADOKAWA



弱った親と自分を守る
お金とおトクな
サービス超入門

介護はライフステージのひとつ。親と自分のお金&時間を守るには。介護保険の基本から介護サービス、離れて暮らす親のサポートまでを、介護歴約20年の安藤なつと介護・暮らしジャーナリスト・太田差恵子との会話形式で解説。

酒井順子 著
集英社



うまれることば、しぬことば

「陰キャ」と「根暗」はどう違う? 「生きづらさ」とは? 知らぬ間に生まれ、気がつけば禁句。「ことば」にまつわるモヤモヤの原因に迫る、ポリコレ時代の日本語論。『よみタイ』連載を改題、加筆修正。

開館時間 10:00 ~ 18:00 ☎ 26 - 7091 (直通) 休館日 毎週月曜日、第3木曜日、祝日

【広告】

相続でもめるより

土地・建物
田・畑

売却しませんか?

物件のお預かり(媒介契約)でもれなく

VISA 商品券1万円分プレゼント!

☎0956-32-1839

東彼杵郡波佐見町長野郷563-2

弊社の規定により、お取り扱いできない場合もございますのでご了承下さい。

社団法人全日本不動産協会 長崎県知事(4)第3394号



トチスマ・ショップ

株式会社松下建設



日本赤十字社
Japanese Red Cross Society

赤十字活動にご協力をお願いします

赤十字では、毎年5月を「赤十字運動月間」として、会員への加入並びに活動資金のご協力をお願いしております。

赤十字活動が、災害救護活動や救援物資の配布、血液事業等様々な事業を展開できますのは、皆様方からの活動資金によるものです。

今後とも、ご支援・ご協力をよろしくお願いいたします。



ハートちゃん

日本赤十字社長崎県支部波佐見町分区

くらしとしごとサポートセンター

～生活困窮者自立相談支援事業～

毎日の暮らしや将来について、不安なこと・誰かに聞いてほしいことはありませんか？
相談支援員がお話をうかがい、一人ひとりに合った問題の解決を一緒に目指します。

仕事のことでお困りの方

- ◆仕事が見つからない
- ◆心身に不調がある
- ◆就職活動に自信が持てない
- ◆求人情報収集に困っている
…など



生活資金のことでお困りの方

- ◆収入が不安定で波がある
- ◆支払いが滞っている
(光熱水費・家賃・税金など)
- ◆家計の管理が出来ない
- ◆借金をどうしたらいいか
分からない
…など



◆お問合せ：

TEL 85-2240

波佐見町長野郷173-2(農村環境改善センター内)

「広報を見て」とお気軽
にご相談ください

フリースペースからのお知らせ

ペーパークイリング講座

好評につき
開催決定!!

日時：6月10日(金)・13日(月)

13:30～15:30

参加費：100円

人数：各回10名程度

*事前申込が必要です

生き生き百歳体操や健康麻雀、脳トレゲーム
チキンフットも開催中です！

☆ご参加お待ちしております☆

佐世保ふくしの就職フェア

福祉・介護の就職合同面談会を開催します

日にち：令和4年6月12日(日)

時間：13:00～16:00

会場：長崎国際大学

参加費：無料

☆問い合わせ

佐世保市社会福祉協議会

TEL 0956-24-1184





ボランティア登録を 行っています

町内で活動中のボランティア

- ・点訳ボランティア ・手話通訳ボランティア
- ・見守りボランティア ・給食ボランティア
- ・使用済み切手収集仕分け など

波佐見町ボランティアセンターでは、ボランティア活動を行っている団体・個人の皆さんに、ボランティアに関する情報発信やボランティア保険の推進、加入手続きなどの業務を行っています。

ボランティアに興味のある皆さんボランティアセンターに登録してみませんか？

募集中

長崎県社会福祉協議会主催“ボランティアチャレンジ2022”でボランティアの受け入れ団体を募集中です。

詳しくは、波佐見町ボランティアセンター（社会福祉協議会内）までお問合せ下さい。



善意の窓

以上の方々から本町社会福祉事業資金に寄附していただきました。それぞれの寄附に対し厚くお礼申し上げます。
波佐見町社会福祉協議会

感謝の広場

- ◆収集ボランティア
(使用済み切手・書き損じはがき・等)
- 村田 勝正様 (三股郷)
 - にこにこ内の波会様 (折敷瀬郷)
 - 波佐見町婦人会様
 - 鬼木 長寿会様
 - 永尾郷自治会様
 - ワンコ・サービス様 (長野郷)
 - 東彼商工会女性部波佐見支部様
 - はさみ慈恵会館様 (宿郷)
 - 小樽 長寿会様
 - 河野 勝義様 (小樽郷)
 - 匿名希望二名様
- 皆様のご協力に感謝いたします。
波佐見町ボランティア連絡協議会



波佐見高校だより vol.269

第150回九州地区高校野球長崎県大会で23季ぶり8度目の優勝を果たしました！諫早で行われた決勝戦では、町長様をはじめ、多くの町民の皆さまが声援を送ってくださり、選手たちの励みとなりました。ありがとうございました。

優勝を決めた直後のインタビューで「追い詰められても誰ひとり暗い顔はしなかった」と答えた主将・岩崎陽斗くん。部員一丸となり、どんな局面でも、自分と仲間を信じる「強い心」にさらなる磨きをかけ、まずは宮崎で開催される九州大会に臨みます。

得永監督のもと、西武ライオンズに入団した隅田知一郎選手から受けたアドバイス「周りの人に流されず、日頃から自信につながる練習をする。」ことを心掛け、全国制覇の夢を成し遂げるため頑張ります。今後とも応援よろしくお祈りします。



波佐見中学校だより

令和4年度波佐見中学校がスタート

4月6日に歓迎式と始業式を、7日には入学式を行い、生徒393名、教職員41名で令和4年度の波佐見中学校がスタートしました。それぞれの式の中で、代表生徒が1年間の抱負や挨拶を述べてくれました。それらの言葉や式に臨む生徒の姿から充実した1年になることを確信いたしました。

本年度は、校訓「己に厳しく 人に優しく」のもと、学校教育目標を「学びを生かし、よりよい未来を創造する生徒の育成」と改めました。また、学校経営のキーワードを「笑顔」「感動」「絆」とし、「笑顔」や「感動」があふれる学校において、「絆」を紡ぎながら、共に切磋琢磨し、学び合い、学んだことを生かし、よりよい未来を創り出していく生徒の育成を目指し、教育活動を展開しています。

町内の皆様におかれましても、これまでと同様、生徒を温かく見守りくださいますとともに、波佐見中学校の教育に厚い御支援と御協力をいただきますよう、よろしくお願い申し上げます。



【広告】



岡村行政書士法務事務所
行政書士 岡村達馬

皆様の「困った」をお手伝いします。行政書士はあなたの街の法律家です。

農地活用・農地転用等のご相談

波佐見町折敷瀬郷858 ☎85-4289

不動産の売却や
賃貸の事なら、
あるある不動産へ。

※専門家が安心サポート！

空き家
バンク登録
代行店



空家活用 不動産仲介 相続 買取 相談無料

波佐見町の不動産お取引専門店

あるある不動産

東彼杵郡波佐見町折敷瀬郷1079-3 ☎0956-56-8866



QRコードを読み取り、
当社の取り組みを
ご覧いただけます。



戸籍の窓



人口の動き (4月末)

人口 14,365人 (-16)
 男 6,803人
 女 7,562人
 世帯数 5,316世帯(+5)
 転入 65人
 転出 65人
 出生 10人
 死亡 26人

() は前月比

※外国人住民含む

お誕生おめでとう

ご結婚おめでとう

お悔やみ申し上げます

※敬称略

波佐見町ふるさとづくり応援寄附金

(ふるさと納税)

3月の寄附 2,761件

59,027,000円

3年度累計(3月末現在) 82,870件

2,037,950,642円

寄附者様からのメッセージ

- ・以前同じお茶碗をいただきました。とてもかわいらしく使い勝手がよくて、家族の評判が良いです。
- ・新婚時代に波佐見陶器市に行きました。今を感じるすっきりしたデザインで使いやすい波佐見焼大好きです。

ふるさと納税(寄附)で波佐見町の応援ができます。

町外にお住いのご親戚やお知り合いにご紹介くださいますようお願い申し上げます。



交通事故発生状況

令和4年4月末現在 ※ () 内は前年比

	波佐見	川棚	東彼杵	郡内
人傷件数	5 (+1)	6 (-2)	2 (-12)	13 (-13)
死者	0 (-1)	0 (±0)	0 (±0)	0 (-1)
物件事故	64 (-5)	85(+20)	64 (+25)	213(+40)
飲酒事故	1	0	0	1
無免許事故	0	0	0	0

波佐見町児童文化基金

児童文化基金は、図書購入や、文化関係の全国・九州大会出場補助に充てるなど、子ども達の心身の健全な育成を目的にしています。基金は皆さまから寄付を募ることで運用しており、寄付金は確定申告の際に寄付控除を受けることができます。詳しくは、教育委員会(☎85-2034)へお問い合わせください。

【広告】



個別リハビリ デイサービス

コンパスウォーク波佐見

- ・脳梗塞・パーキンソン病
- ・脊柱管狭窄症・人工関節
- ・認知症

等でお悩みの方

波佐見町折敷瀬郷1742-12

Tel: 0956-27-6517

～私達の想い～

自分が小さかった時、無条件に守ってくれた両親、体が弱ってきた今、今度は私達が守る番です!

「デイサービス?そがんとこ行かん!」を「行きたか!」に。

私達の店舗は、国家資格保持のリハビリ専門職や看護師がいて、リハビリの効果はもちろん、行くときと着ると元気になる!前日からワクワク楽しみ!そんなデイサービスです。家族や地域を大切にしたい、貢献したいと願って入社した優しいスタッフ全員で「介護」ではなく「敬って護る」「敬護」の理念のもと恩返ししてまいります!



見学・体験受付中! 送迎いたします!



暮らしのカレンダー



けんこう

母子手帳交付※ 6月6日(月) 波佐見町役場 9:30~11:00
6月20日(月)
※マイナンバーカード(又は通知カード及び写真付身分証)が必要です。

乳児健康相談
[R3年12月生] 6月7日(火) 総合文化会館 9:15~9:30受付
[R3年8月生] 6月28日(火)

1歳6か月児健診
[R2年10月6日~11月30日生] 6月1日(水) 総合文化会館 13:00~13:20受付

2歳児歯科健診
[R2年1月14日~R2年2月29日生] 6月15日(水) 総合文化会館 13:00~13:20受付

3歳児健診
[H30年11月8日~12月6日生] 6月22日(水) 総合文化会館 13:00~13:15受付

5歳児健診
[H29年4月2日~6月5日生] 6月29日(水) 総合文化会館 13:00~13:15受付

健康相談 6月2日(木) 波佐見町役場 9:00~11:00受付

認知症家族会 6月13日(月) 総合文化会館 13:30~15:00
※日程が変更になる場合があります。ホームページ等でご確認ください。

そうだん

心配ごと相談 (町社会福祉協議会 ☎85-2240)
場所: 総合文化会館
5月18日(水)13:30~16:00 ◎相談員 谷添岩男;前田順子
28日(土)9:30~11:30 ◎相談員 納富政彦;岳邊忠彦
6月8日(水)13:30~16:00 ◎相談員 納富政彦;吉永智恵子
18日(土)9:30~11:30 ◎相談員 一瀬信子;岳邊忠彦
22日(水)13:30~16:00 ◎相談員 谷添岩男;吉永智恵子
29日(水)13:30~16:00 ◎相談員 一瀬信子;納富政彦

心配ごと・行政合同相談 (総合文化会館) 13:30~16:00
6月1日(水) ◎相談員 前田順子;河野政幸

ひとり親相談 (総合文化会館) 9:30~11:30
6月18日(土) ◎相談員 東彼北松福祉事務所

交通事故巡回相談 (佐世保市東北振興局) 10:00~15:00
6月9日(木) ※2日前までの予約が必要です。☎095-824-1111

夜間納税相談 (役場相談室ほか) 17:15~20:00
5月25日(水)/6月27日(月) ◎相談員 税務課ほか

事業復活支援金無料相談 (役場商工観光課 ☎85-2162) 8:30~17:15
場所: 役場第5会議室
3月1日(火)-5月31日(火) ※事前に予約が必要です。

消費者相談 (役場商工観光課 ☎85-2162)
随時ご相談ください ◎相談員 西川夕子

休日在宅当番医

5月22日	岩永医院	東彼杵	0957-47-0014
29日	西の原野中医院	波佐見	85-3054
6月5日	波佐見病院	波佐見	85-7021
12日	藤下内科医院	波佐見	85-7325
19日	山本整形外科	川棚	82-2495
26日	小島居内科脳神経内科クリニック	波佐見	20-7027

※診療時間 9:00 ~ 17:00 まで

マイナンバーカード臨時窓口

マイナンバーカード申請サポートと受取りのための窓口を開設しています。ぜひご利用ください。

【申請時に必要なもの】
運転免許証と健康保険証、通知カード
※当日は写真撮影があります。
※申請から受取りまで約2か月かかります。

【場所】	役場 戸籍班
【日時】	5月17日(火) 9:00~19:00 5月26日(木) 9:00~19:00 6月5日(日) 9:00~12:00 6月14日(火) 9:00~19:00 6月21日(火) 9:00~19:00

●問い合わせ先 住民福祉課 戸籍班 ☎85-2238



催しもの

町民卓球大会 5月22日(日) 体育センター
各小学校運動会 5月22日(日) 各小学校
郡中学校体育大会 5月29日(日) 郡内

※新型コロナウイルス感染症の影響により変更になる場合があります。

今月の納金 ●軽自動車税 ●水道使用料 ●保育料 ●町営住宅使用料 (口座振替日 25日)

ホームページアドレス <https://www.town.hasami.lg.jp>
メールアドレス koho@town.hasami.lg.jp